

JUKI

High Speed Single Needle Lockstitch Straight

Button-Holing Industrial Sewing Machine

高速一本針本縫眠り穴かがりミシン

LBH-791NS・792NS・793NS・794NS

LBH-791NS-1・792NS-1・793NS-1・794NS-1

PARTS LIST

HOW TO MAKE USE OF THIS PARTS LIST

1. An asterisk (*) means that the corresponding part is changed from the previous parts list or is newly added.
2. As to "#01" and "#02," refer to the "Note" given at the bottom of the respective pages.
3. Codes on the "Qty" column
 - Each numeral indicates the number of parts required.
 - "0.1" and "2.0" indicate the length (in meters) of the respective parts.
4. Parentheses mean that the corresponding part is a subpart that constructs an assembly part.
5. Dotted lines on the Figures indicate assembly parts.

パーツリストご利用に際して

1. Note欄に記載されているリストページの*印は、前回の内容に対して、今回変更または追加された部品であることを意味します。
2. リストページの#01、#02等の印は、ページ下の“注記”の説明をご参照ください。
3. ・数量覧の数字は、個数を表し、0.1、2.0等の数値は、長さ（単位メートル）を表します。
4. 数量覧の()は、組部品を構成している子部品であることを意味します。
5. イラストページの————枠は、組構成であることを意味します。

C O N T E N T S
目 次

1. MACHINE FRAME & MISCELLANEOUS COVER COMPONENTS (1)	1
頭部・外装関係 (1)	
2. MACHINE FRAME & MISCELLANEOUS COVER COMPONENTS (2)	3
頭部・外装関係 (2)	
3. MACHINE FRAME & MISCELLANEOUS COVER COMPONENTS (3)	5
頭部・外装関係 (3)	
4. MAIN SHAFT COMPONENTS	7
上軸関係	
5. NEEDLE BAR COMPONENTS (1)	9
針棒関係 (1)	
6. NEEDLE BAR COMPONENTS (2)	11
針棒関係 (2)	
7. LIFTING LEVER COMPONENTS	13
押え上げ関係	
8. NEEDLE THREAD TRIMMER & UPPER THREAD PULLING COMPONENTS	15
上糸切り・糸たぐり関係	
9. WORK CLAMP CARRIER COMPONENTS	17
布送り関係	
10. BOBBIN THREAD TRIMMER COMPONENTS	19
下糸切り関係	
11. HOOK DRIVING SHAFT COMPONENTS	21
下軸関係	
12. STOP-MOTION COMPONENTS (1)	23
遮断関係 (1)	
13. STOP-MOTION COMPONENTS (2)	25
遮断関係 (2)	
14. KNIFE COMPONENTS (1)	27
布切りメス関係 (1)	
15. KNIFE COMPONENTS (2)	29
布切りメス関係 (2)	
16. FEED CAM COMPONENTS	31
主カム関係	
17. THREAD TENSION COMPONENTS	33
糸調子関係	
18. LUBRICATION MECHANISM COMPONENTS	35
給油装置関係	
19. MOTOR PULLEY COMPONENTS	37
モータープーリー関係	
20. SAFETY PLATE COMPONENTS	39
安全プレート関係	
21. SPECIAL SPEC COMPONENTS	40
特別仕様関係	

22. TABLE COMPONENTS	41
脚卓関係	
23. THREAD STAND & HEAD SUPPORT ROD COMPONENTS	43
糸立装置・頭部支え棒関係	
24. EXCLUSIVE PARTS FOR LBH-791NS-1 (1)	45
LBH-791NS-1 専用部品 (1)	
25. EXCLUSIVE PARTS FOR LBH-791NS-1 (2)	47
LBH-791NS-1 専用部品 (2)	
26. EXCLUSIVE PARTS FOR LBH-792NS, 792NS-1	49
LBH-792NS, 792NS-1 専用部品	
27. EXCLUSIVE PARTS FOR LBH-793NS, 793NS-1	49
LBH-793NS, 793NS-1 専用部品	
28. EXCLUSIVE PARTS FOR LBH-794NS, 794NS-1	49
LBH-794NS, 794NS-1 専用部品	
29. EXCLUSIVE PARTS FOR SUBCLASSES (LBH-791NK, 791NK-1)	51
LBH-791NK, 791NK-1 専用部品	
30. EXCLUSIVE PARTS FOR SUBCLASSES (LBH-792NK, 792NK-1)	51
LBH-792NK, 792NK-1 専用部品	
31. EXCLUSIVE PARTS FOR SUBCLASSES (LBH-793NK, 793NK-1)	51
LBH-793NK, 793NK-1 専用部品	
32. EXCLUSIVE PARTS FOR SUBCLASSES (LBH-794NK, 794NK-1)	53
LBH-794NK, 794NK-1 専用部品	
33. TAPE FEEDER COMPONENTS (Special order part)	55
テープ巻装置 (特別注文部品)	
34. CORRELATION TABLE OF V-BELT & MOTOR PULLEY	56
Vベルト・モータープーリー関連表	
35. TABLE OF EXCHANGING GAUGE	57
交換ゲージ一覧表	
NUMERICAL INDEX OF PARTS	58
索引	

Illustration of this parts list is based on the model LBH-791NS.
このパーツリストは、LBH-791NSを基本にイラストを作成してあります。

1. MACHINE FRAME & MISCELLANEOUS COVER COMPONENTS (1)
 頭部・外装関係 (1)

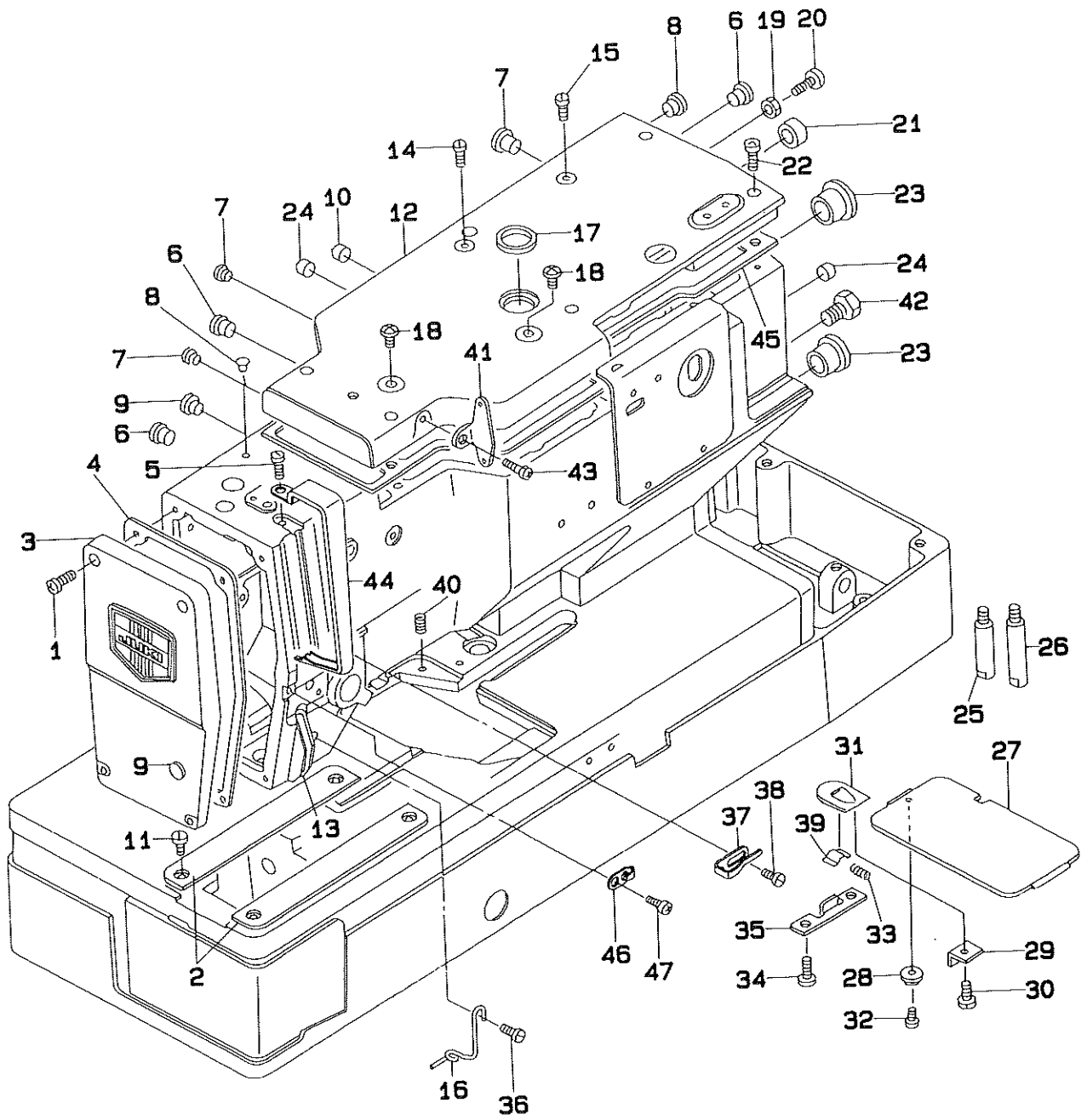

REF.NO	NOTE	PART NO.	DESCRIPTION	ヒ ン メ イ	Qty
1		SS-4121215-SP	SCREW 3/16-28 L=12	ナハネジ 3/16-28 L=12	4
2		137-02907	THROAT PLATE COVER, LEFT	ハリイタタイ カハ- ヒタリ	2
3		139-00550	FRAME COVER ASM.	メンイタ(クミ)	1
4		137-01503	GASKET	メンイタ ハツキン	1
5		SS-4120615-SP	SCREW 3/16-28 L=6	ナハネジ 3/16-28 L=6	1
6		TA-1050504-R0	RUBBER PLUG	トメセン	3
7		TA-0850604-R0	RUBBER PLUG	トメセン	3
8		TA-0550604-R0	RUBBER PLUG	トメセン	2
9		TA-1250406-R0	RUBBER PLUG	トメセン D=12.5 L=4	1
10		TA-1270502-R0	RUBBER PLUG	トメセン	1
11		SS-5120810-SP	SCREW	ハイントネジ	4
12		139-00303	TOP COVER	ジョウメン カハ-	1
13		137-05207	THREAD PATH GUIDE PLATE	イトミチ アンナイ イタ	1
14		SS-4150715-SP	SCREW 15/64-28 L=7	ナハネジ 15/64-28 L=7	1
15		SS-4110615-SP	SCREW 11/64-40 L=6	ナハネジ	1
16		137-19802	NEEDLE BAR THREAD GUIDE	ハリホウ イアンナイ A	1
17		HX-0005500-OC	CABLE CLIP	ゴム フツシュ C	1
18		SS-4701415-SD	SCREW	ナハネジ	2
19		NS-6120310-SP	NUT 3/16-28	ロツカクナツ 3/16-28	1
20		B1120-352-000	BALL SCREW	ストツハ-ヒオン	1
21		TA-1900502-R0	RUBBER PLUG	トメセン	1
22		SS-4121415-SP	SCREW 3/16-28 L=14	ナハネジ 3/16-28 L=14	7
23		TA-2050406-R0	RUBBER PLUG	トメセン	2
24		TA-1450302-R0	RUBBER PLUG	トメセン	2
25		137-00802	BED SCREW STUD, SMALL	ハツトシチュウ ショウ	1
26		B1162-771-000	BED SCREW STUD	ハツトシチュウ	1
27		137-03004	BED SLIDE	ホタンアナ ナカサ チョウセツフ	1
28		B1107-481-000	CAM COVER GUIDE	カムカハ- アンナイ	1
29		137-03400	SUSPENSION SCREW	チョウセツフタ ハネウケ	1
30		SS-6080340-SP	SCREW 1/8-44 L=3.0	ヒラネジ 1/8-44 L=2.9	1
31		B1110-481-000-A	CAM COVER LATCH	カムカハ- オサ	1
32		SS-6060340-SP	SCREW 3/32-56 L= 2.5	ヒラネジ 3/32-56 L=2.5	1
33		B1111-481-000	SPRING	カムカハ- オサエハネ	1
34		SS-4120615-SP	SCREW 3/16-28 L=6	ナハネジ 3/16-28 L=6	2
35		137-03301	BED SLIDE SPRING STOPPER	チョウセツフタ ハネ スツハ	1
36		SS-4120615-SP	SCREW 3/16-28 L=6	ナハネジ 3/16-28 L=6	1
37		139-22109	TAKE-UP THREAD GUIDE	テンヒンイトアンナイ A	1
38		SS-6110610-TP	SCREW 11/64-40 L=6	ヒラネジ 11/64-40 L=6	1
39		137-03509	BED SLIDE SPRING GUIDE	チョウセツフタ ハネ カイト	1
40		137-03608	BED SLIDE SPRING	チョウセツフタ アツシユクハネ	1
41		139-20400	THREAD TENSION GUIDE PLATE	イトチヨウシ イアンナイハシ	1
42		SS-4120615-SP	SCREW 3/16-28 L=6	ナハネジ 3/16-28 L=6	3
43		SS-4150715-SP	SCREW 15/64-28 L=7	ナハネジ 15/64-28 L=7	1
44		139-20509	THREAD TAKE-UP COVER	テンヒンカハ-	1
45		137-01206	TOP COVER GASKET	ウラメン カハ- ハツキン	1
46		139-22208	TAKE-UP THREAD GUIDE B	テンヒンイトアンナイ B	1
47		SS-4120615-SP	SCREW 3/16-28 L=6	ナハネジ 3/16-28 L=6	1

2. MACHINE FRAME & MISCELLANEOUS COVER COMPONENTS (2)
 頭部・外装関係 (2)

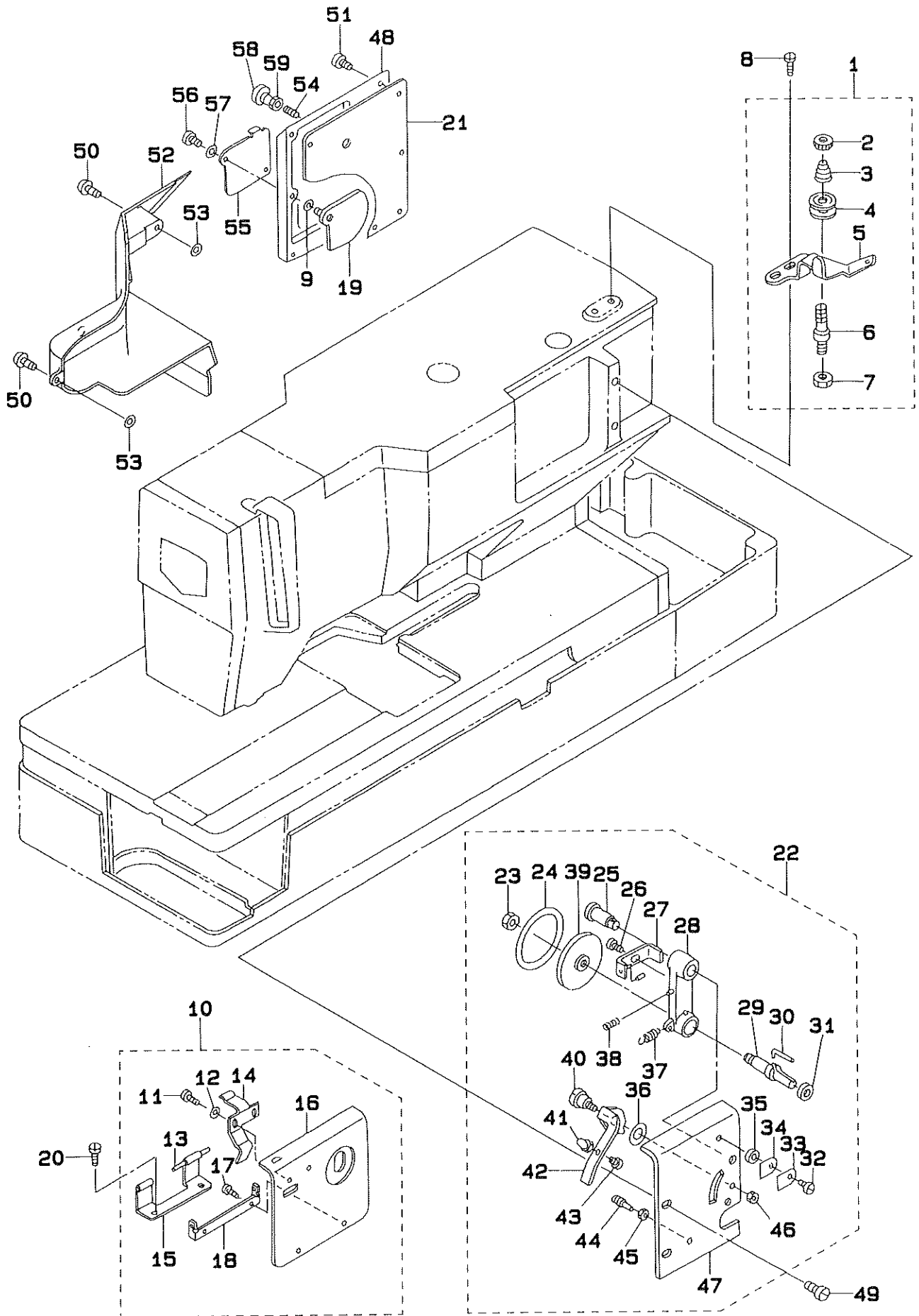

REF.NO	NOTE	PART NO.	DESCRIPTION	ヒンメイ	Qty
1		137-64352	TENSION BRACKET CONNec.	シタイト アンナイタイ ケツコウ	1
2		B3216-047-000	BOBBIN WINDER TENSION NUT	イトチヨ-シ ナツト	(1)
3		B3218-232-000	BOBBIN WINDER TENSION SPRING	イトチヨ-シ ハネ	(1)
4		B3214-047-000	BOBBIN WINDER TENSION DISC	イトチヨ-シ サラ	(2)
5		137-64303	BOBBIN WINDER TENSION BRACKET	シタイト アンナイ タイ	(1)
6		B3219-232-000	BOBBIN WINDER TENSION POST	イトマキ イトチヨ-シホ-	(1)
7		NS-6110310-SP	NUT 11/64-40	ロツカクナツト 11/64-40	(1)
8		SS-7110840-SP	SCREW 11/64-40 L=7.8	マルヒラネジ 11/64-40 L=7.8	2
9		RO-0481901-00	RUBBER RING	0リング	1
10		139-00857	SPUR GEAR COVER COMPL.	ゴウカン ハケルマ カハ- (ケツコウ)	1
11		SS-4090315-SP	SCREW	ナハネジ 9/64-40 L=3	(2)
12		WP-0450000-SD	WASHER 4.5X8X0.5	ヒラサカネ 4.5X8X0.5	(2)
13		137-02402	SPUR GEAR COVER HINGE STUD	ゴウカン ハケルマカハ- ヒンジシク	(1)
14		137-02501	SPUR GEAR COVER SPRING	ゴウカン ハケルマカハ- ハネ	(1)
15		137-02303	SPUR GEAR COVER HINGE B	ゴウカン ハケルマカハ- ヒンジB	(1)
16		139-00808	SPUR GEAR COVER	ゴウカン ハケルマ カハ-	(1)
17		SS-4090315-SP	SCREW	ナハネジ 9/64-40 L=3	(2)
18		137-02204	SPUR GEAR COVER HINGE A	ゴウカン ハケルマカハ- ヒンジA	(1)
19		137-01958	COVER, REAR ASM.	ヨウトウ チョウセツ ネジカハ-ウラクミ	1
20		SS-4120615-SP	SCREW 3/16-28 L=6	ナハネジ 3/16-28 L=6	2
21		137-01701	FRAME SIDE COVER GASKET	ヨウトウウ ソクメンカハ- ハツキン	1
22		139-01459	BOBBIN WINDER COMPL.	シタイトマキ (ケツコウ)	1
23		NS-6150350-SP	NUT 15/64-28	ロツカクナツト 15/64-28	(1)
24		137-63800	FRICTION PULLEY	クトウフ-リ マツリン	(1)
25		SD-0791301-SP	HINGE SCREW D= 7.94 H=13.0	タネネジ D=7.94 H=13	(1)
26		SD-0450211-SP	HINGE SCREW D= 4.50 H= 2.1	タネネジ D=4.5 H=2.1	(1)
27		137-63651	ADJUSTING PLATE ASM.	イトマキ チョウセツハン クミ	(1)
28		137-63255	SHAFT BUSHING ASM.	イトマキジク ウケクミ	(1)
29		137-63404	BOBBIN WINDER SHAFT	イトマキ ジク	(1)
30		B3210-771-000	BOBBIN STOP SPRING	ホヒン トメハネ	(1)
31		B3224-771-000	COLLAR	イトマキジク カラ-	(1)
32		SS-7110710-SP	SCREW 11/64-40 L=7	マルヒラネジ 11/64-40 L=7	(1)
33		137-64204	BOBBIN WINDER HOLDER B	イトマキ イトチヨイタB	(1)
34		137-64105	BOBBIN WINDER HOLDER A	イトマキ イトチヨイタA	(1)
35		B3108-850-000	NEEDLE GUIDE SPACER	イトアンナイ スパ-サ	(1)
36		WP-0551016-SH	WASHER 5.5X13X1	ヒラサカネ 5.5X13X1	(1)
37		137-64008	SPRING	イトマキ モトシハネ	(1)
38		137-63909	SPRING	イトマキ カムハネ	(1)
39		137-63701	BOBBIN WINDER WHEEL	イトマキケルマ	(1)
40		SD-0720221-SP	HINGE SCREW D= 7.24 H= 2.2	タネネジ D=7.24 H=2.2	(1)
41		B3215-771-000	ADJUSTING NUT	イトマキリヨ- チヨ-セツナツト	(1)
42		137-63503	BOBBIN WINDER TRIP LATCH	ホヒン アンナイ	(1)
43		B3214-771-000	ADJUSTING SCREW	イトマキリヨ- チヨ-セツネジ	(1)
44		B1531-415-000	SUSPENSION	ヒキアケイタ ハネカケ	(1)
45		NS-6080340-SP	NUT 1/8-44	ロツカクナツト 1/8-44	(1)
46		NS-6110310-SP	NUT 11/64-40	ロツカクナツト 11/64-40	(1)
47		139-01400	BOBBIN WINDER COVER	イトマキ トリツケ カハ-	(1)
48		139-00600	SIDE COVER	ヨウトウウ ソクメン カハ-	1
49		SS-6121050-SP	SCREW 3/16-28 L= 9.5	ヒラネジ 3/16-28 L=9.5	2
50		SS-4121215-SP	SCREW 3/16-28 L=12	ナハネジ 3/16-28 L=12	2
51		SS-4121215-SP	SCREW 3/16-28 L=12	ナハネジ 3/16-28 L=12	8
52		139-22000	FRAME SIDE COVER	ソクメンカハ-	1
53		B1144-771-000	FRAME SIDE COVER GASKET (C)	ソクメン カハ- Cハツキン	2
54		SS-8152030-SP	SCREW 15/64-28 L=20	トメネジ 15/64-28 L=20	1
55		139-00709	SCREW COVER LIST	ヨウトウチョウセツ ネジカハ-ヒョウ	1
56		SS-7090510-SP	SCREW 9/64-40 L= 4.6	マルヒラネジ 9/64-40 L=4.6	1
57		B3125-155-000	DISK SPRING	サラ ハネ	1
58		TA-2050406-RO	RUBBER PLUG	トメセン	1
59		NS-6150310-SP	NUT 15/64-28	ロツカクナツト 15/64-28	1

3. MACHINE FRAME & MISCELLANEOUS COVER COMPONENTS (3)
 頭部・外装関係 (3)

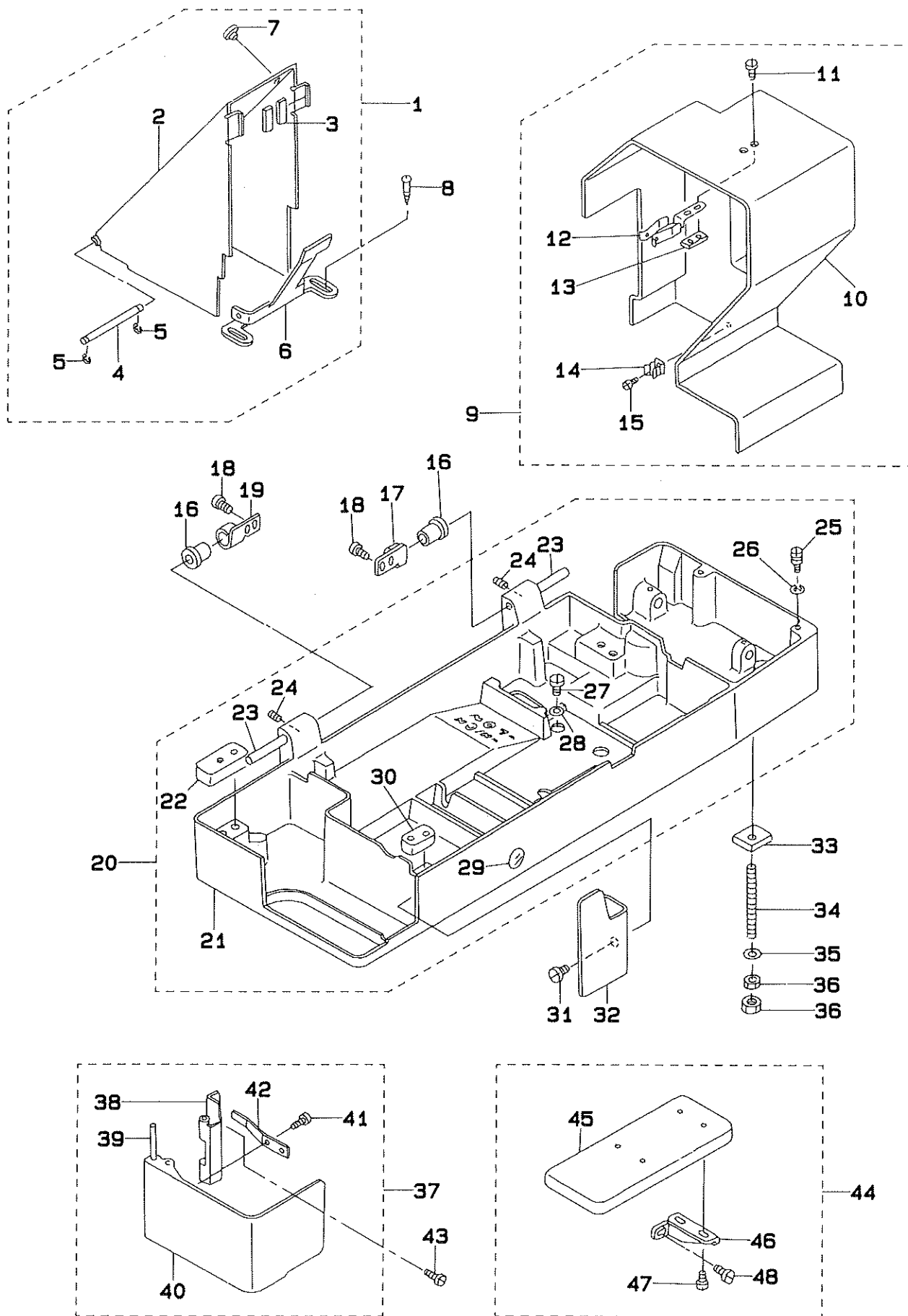

REF.NO	NOTE	PART NO.	DESCRIPTION	ヒ シ メ イ	Qty
1		139-01160	BELT SIDE COVER COMPL.	ソクメン ヘルトカハ- ケツコウ	1
2		139-01152	BELT SIDE COVER ASM.	ソクメン ヘルトカハ-(クミ)	(1)
3		137-04903	BELT SIDE COVER FELT	ソクメン ヘルトカハ- フェルト	(2)
4		137-04705	BELT SIDE COVER SHAFT	ソクメン ヘルトカハ- シフト	(1)
5		RE-0400000-KO	E-SHAPED SNAP RING (4MM)	Eカクタメワ 4	(2)
6		137-04606	BELT SIDE COVER BASE	ソクメン ヘルトカハ- トリツケタイ	(1)
7		TA-1250406-RO	RUBBER PLUG	トメセン D=12.5 L=4	(1)
8		SK-3452000-SD	WOOD SCREW D=4.5 L=20	マルモクネジ D=4.5 L=20	2
9		139-01053	BELT COVER COMPL.	ヘルトカハ- ケツコウ	1
10		139-01004	BELT COVER	ヘルトカハ-	(1)
11		SS-7110910-SP	SCREW	マルヒラネジ 11/64-40 L=8.5	(2)
12		137-04200	BELT GUARD SPRING	ヘルトカハ- トメネジ	(1)
13		B4127-352-000	BOTTOM GUIDE	シタメス トリツケタイ アンナイ	(1)
14		137-04408	SPRING	カイト ヒソクハネ	(2)
15		SS-7110410-SP	SCREW 11/64-40 L=4	マルヒラネジ 11/64-40 L=4	(2)
16		137-00703	RUBBER HINGE	ゴム ヒンジ	2
17		137-00406	HINGE PLATE, A	ヒンジ イタ A	1
18		SS-7151210-SP	SCREW 15/64-28 L=12	マルヒラネジ 15/64-28 L=12	4
19		137-00505	HINGE PLATE, B	ヒンジ イタ B	1
20		139-00253	FRAME BASE COMPL.	トウブ ヴァース ケツコウ	1
21		139-00204	FRAME BASE	トウブ ヴァース	(1)
22		137-01008	RUBBER B	ホウシンゴム B	(2)
23		137-00604	HINGE PIN	ヒンジ シク	(2)
24		SS-8150710-SP	SCREW 15/64-28 L=7	トメネジ 15/64-28 L=7	(2)
25		137-04309	GUIDE PIN	カイト ヒソク	(2)
26		RE-0600000-KO	E-SHAPED SNAP RING (6MM)	Eカクタメワ 6	(2)
27		SS-7740740-SP	SCREW 3/8-28 L=6.5	マルヒラネジ 3/8-28 L=6.5	(1)
28		135-02604	SLUSH HOLE PACKING	ハイユアナ パッキン	(1)
29		B1135-352-000	OIL GUAGE	オイルケ-ジ	(1)
30		137-00901	RUBBER A	ホウシンゴム A	(2)
31		SS-6121010-SP	SCREW 3/16-28 L=10	ヒラネジ 3/16-28 L=10	1
32		139-43303	OIL SHIELD	カマコホウハン	1
33		B1133-761-000	MACHINE BASE FELT PAD	ト-ブ ヴァース垫 フェルト	4
34		B1153-771-000	MACHINE BASE SCREW STUD	ト-ブ ヴァース スタット	4
35		WP-0612056-SD	WASHER 6.1X18.5X2	ヒラシカネ 6.1X18.5X2	4
36		NS-6150310-SP	NUT 15/64-28	ワツカケナット 15/64-28	8
37		139-00956	HOOK OIL SHIELD COVER COMPL.	カマカハ- ケツコウ	1
38		137-03806	HOOK OIL SHIELD HINGE	カマカハ- ヒンジ	(1)
39		137-03905	HINGE PIN	カマカハ- ヒンジ シク	(1)
40		139-00907	HOOK OIL SHIELD COVER	カマカハ-	(1)
41		SS-4110515-SP	SCREW 11/64-40 L=5	ナヘネジ 11/64-40 L=5	(1)
42		137-04002	HINGE SPRING	カマカハ- ヒンジ ハネ	(1)
43		SS-4120615-SP	SCREW 3/16-28 L=6	ナヘネジ 3/16-28 L=6	2
44		139-01558	AUXILIARY TABLE COMPL.	ホジヨ テ-ブル ケツコウ	1
45		139-01509	AUXILIARY TABLE	ホジヨ テ-ブル	(1)
46		137-85803	INSTALLING PLATE	ホジヨ テ-ブル トリツケハン	(2)
47		SS-7110570-SP	SCREW 11/64-40 L=4.8	マルヒラネジ 11/64-40 L=4.8	(4)
48		SS-6151040-SP	SCREW 15/64-28 L=10	ヒラネジ 15/64-28 L=10	(2)

4. MAIN SHAFT COMPONENTS
上軸関係

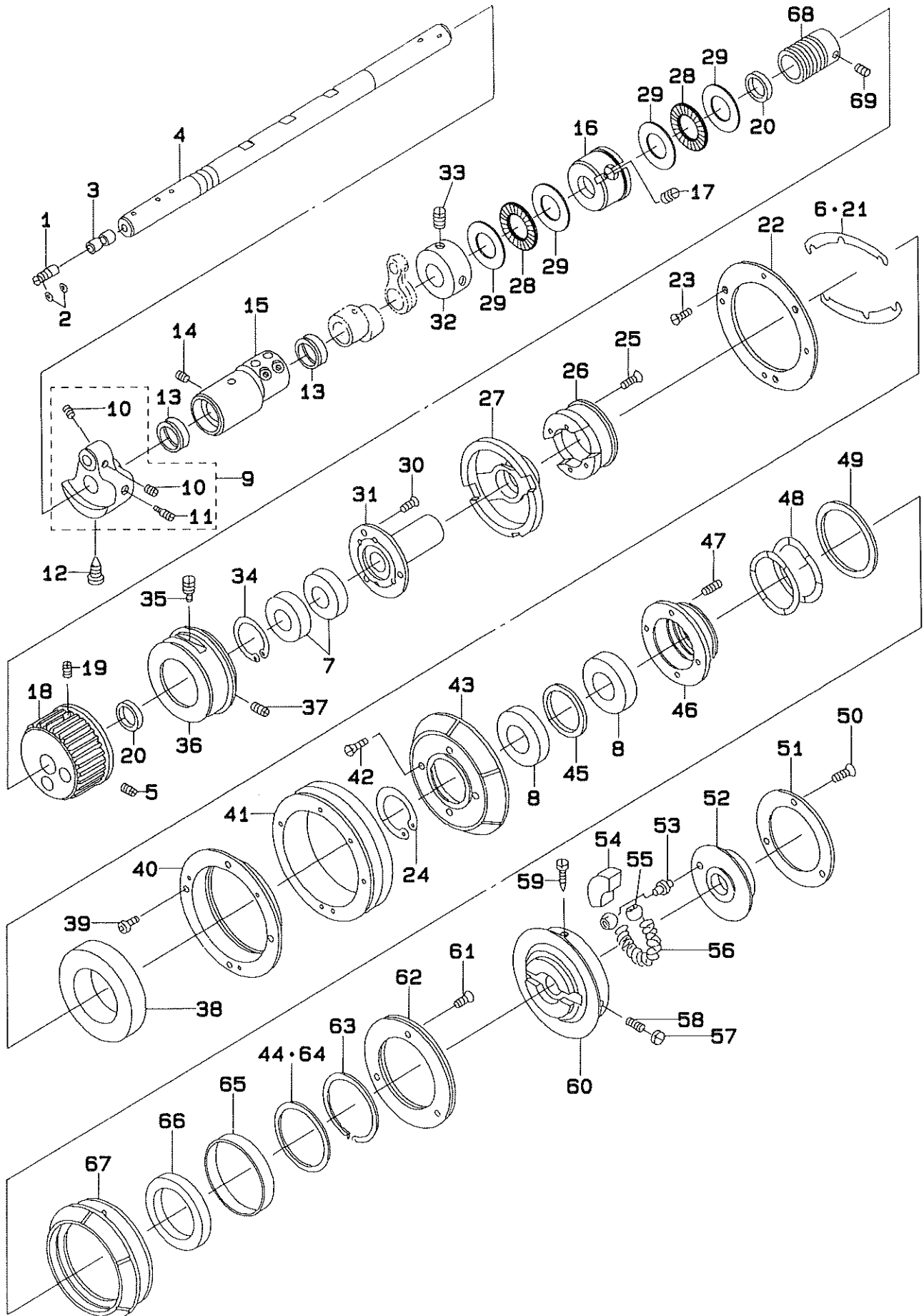

REF.NO	NOTE	PART NO.	DESCRIPTION	ヒ ン メ イ	Qty
1		139-23107	OIL ADJUSTING PIN	クランク エリョウ チョウセツピン	1
2		RO-0401002-10	O-RING	Oリング	1
3		110-02904	ROLLER FELT	メンブ エリョウ チョウセツフイルト	2
4		139-22802	MAIN SHAFT	ウツシク	1
5		SS-8661112-TP	SCREW 1/4-40 L=11	トメネジ 1/4-40 L=11	1
6	#01	137-11502	ADJUSTING SHIM	チョウセイ シム B	2
7		SB-1150005-00	BALL BEARING	コロカカリ シクウケ	2
8		SB-1200004-00	BEARING, B	コロカカリ シクウケ	2
9		137-07252	COUNTERWEIGHT CONNEC.	ツリアイオモリ ケツコウ	1
10		SS-8660512-TP	SCREW 1/4-40 L=5	トメネジ 1/4-40 L=5	(2)
11		SS-8681650-TP	SCREW 9/32-28 L=16	トメネジ 9/32-28 L=16	(1)
12		SS-7681650-TP	SCREW 9/32-28 L=16	マルヒラネジ 9/32-28 L=16	1
13		137-07500	OIL SEAL	ウツシク マシメタル オイルシール	2
14		SS-8150822-TP	SCREW 15/64-28 L=8	トメネジ 15/64-28 L=8	1
15		137-07401	BUSHING, FRONT	ウツシク マシメタル	1
16		139-22901	MAIN SHAFT BUSHING, INTER	ウツシク ナカメタル	1
17		SS-8150822-TP	SCREW 15/64-28 L=8	トメネジ 15/64-28 L=8	1
18		137-10108	MAIN SHAFT SPROCKET	ウツシク スプロケツト	1
19		SS-8660612-TP	SCREW 1/4-40 L= 6.0	トメネジ 1/4-40 L=6	1
20		137-07807	MAIN SHAFT STOPPER RING	ウツシク トメ リンク	2
21		137-08201	ADJUSTING SHEM	チョウセイ シム	2
22		137-08300	LOW SPEED BEARING FIXED PLATE	テイソク ハアリンク コテイイタ	1
23		SS-2090620-SP	SCREW 9/64-40 L=5.5	マルサラネジ 9/64-40 L=5.5	3
24		RC-4151817-KP	RETAINING RING	Cカクタ トメワ	1
25		SS-2092110-SP	SCREW	マルサラ ネジ	4
26		137-08003	LOW SPEED PULLEY BASE	テイソク プーリ タイ	1
27		137-08102	CHANGE-OVER PULLEY SHAFT	キリカエ プーリ シク	1
28		B1211-980-000	UPPER SHAFT THRUST BEARING	ウツシク スラストハアリンク	2
29		B1220-771-000	THRUST WASHER A	ウツシク スラストワッシャ A	4
30		SS-1110821-TP	SCREW 11/64-40 L=8.3	サラネジ 11/64-40 L=8.3	3
31		137-07906	SLIDE BEARING RETAINER	スライト ハアリンク ウケ	1
32		CS-1501011-TH	THRUST COLLAR	スラストウケ	1
33		SS-8660530-TP	SCREW 1/4-40 L= 4.5	トメネジ 1/4-40 L=4.5	2
34		RC-3781518-KP	RETAINING RING	Cカクタ トメワ	1
35		SS-8680940-SP	SCREW 9/32-28 L= 9.0	トメネジ 9/32-28 L=9	1
36		137-07708	OUTER RING	ウツシク ウシロメタル カイリン	1
37		SS-8150710-SP	SCREW 15/64-28 L=7	トメネジ 15/64-28 L=7	1
38		SB-1450003-00	BEARING, A	コロカカリ シクウケ	1
39		SM-6030602-TP	SCREW M3X0.5 L=6	ロツカクアナボルト M3X0.5 L=6	4
40		137-08409	LOW SPEED BEARING OUTER RING	テイソク ハアリンク カイリン	1
41		137-08508	LOW-SPEED PULLEY	テイソク プーリ	1
42		SS-2110920-TP	SCREW 11/64-40 L=8.5	マルサラネジ 11/64-40 L=8.5	4
43		137-08607	CLUTCH	キリカエ クラツチ	1
44	#01	137-11809	WASHER, B	ヨアツサカネ B	2
45		137-08904	CLUTCH RING	キリカエクラツチ リンク	1
46		137-08805	CLUTCH CLAW	キリカエクラツチ ツメ	1
47		137-08706	SPRING	テイソク プーリ ハネ	4
48		137-09100	SPRING	ヨアツハネ	2
49		137-09209	WASHER	ヨアツ ハネ サカネ	1
50		SS-1110821-TP	SCREW 11/64-40 L=8.3	サラネジ 11/64-40 L=8.3	3
51		137-11304	STOP-MOTION CAM PRESSER PLATE	シャタツンカム オサエイタ	1
52		139-23008	STOP-MOTION CAM	シャタツンカム	1
53		B1209-232-000	STOP-MOTION CAM POSITION PIN	シャタツンカム ヒョン	1
54		B1212-232-000	BAKELITE SEGMENT	タイアツ ハク	1
55		B1210-232-000	STOP-MOTION CAM PIN SLIDE BLOCK	シャタツン カムヒョン コロ	2
56		B1231-771-000	STOP CAM PRESSURE SPRING	シャタツンヨアツシユクハネ	1
57		SS-7660510-SP	SCREW 1/4-40 L=5.0	マルヒラネジ 1/4-40 L=5	1
58		SS-8660512-TP	SCREW 1/4-40 L=5	トメネジ 1/4-40 L=5	1
59		B1224-771-00B	SCREW (B)	エリョウ チョウセツピン トメネジ B	1
60		137-09001	DRIVING PULLEY	クトウ プーリ	1
61		SS-1110640-TP	SCREW 11/64-40 L= 5.5	サラネジ 11/64-40 L=5.5	3
62		137-09753	FLAT CLUTCH DISC ASM.	ヒラ クラツチハツン クミ	1
63		137-09407	HIGH SPEED PULLEY C RING	コウソク プーリ Cリンク	1
64		137-09308	WASHER	ヨアツ サカネ	1
65		137-09506	BUSH	フツシユ	1
66		SB-1450002-00	BEARING, C	コロカカリ シクウケ	1
67		137-09902	HIGH-SPEED PULLEY	コウソク プーリ	1
68		137-55608	WORM	ウオーム	1
69		SS-8660610-TP	SCREW 1/4-40 L=6	トメネジ 1/4-40 L=6	2

Note (注記)#01...SELECTIVE PART

選択部品

5. NEEDLE BAR COMPONENTS (1)
 針棒關係 (1)

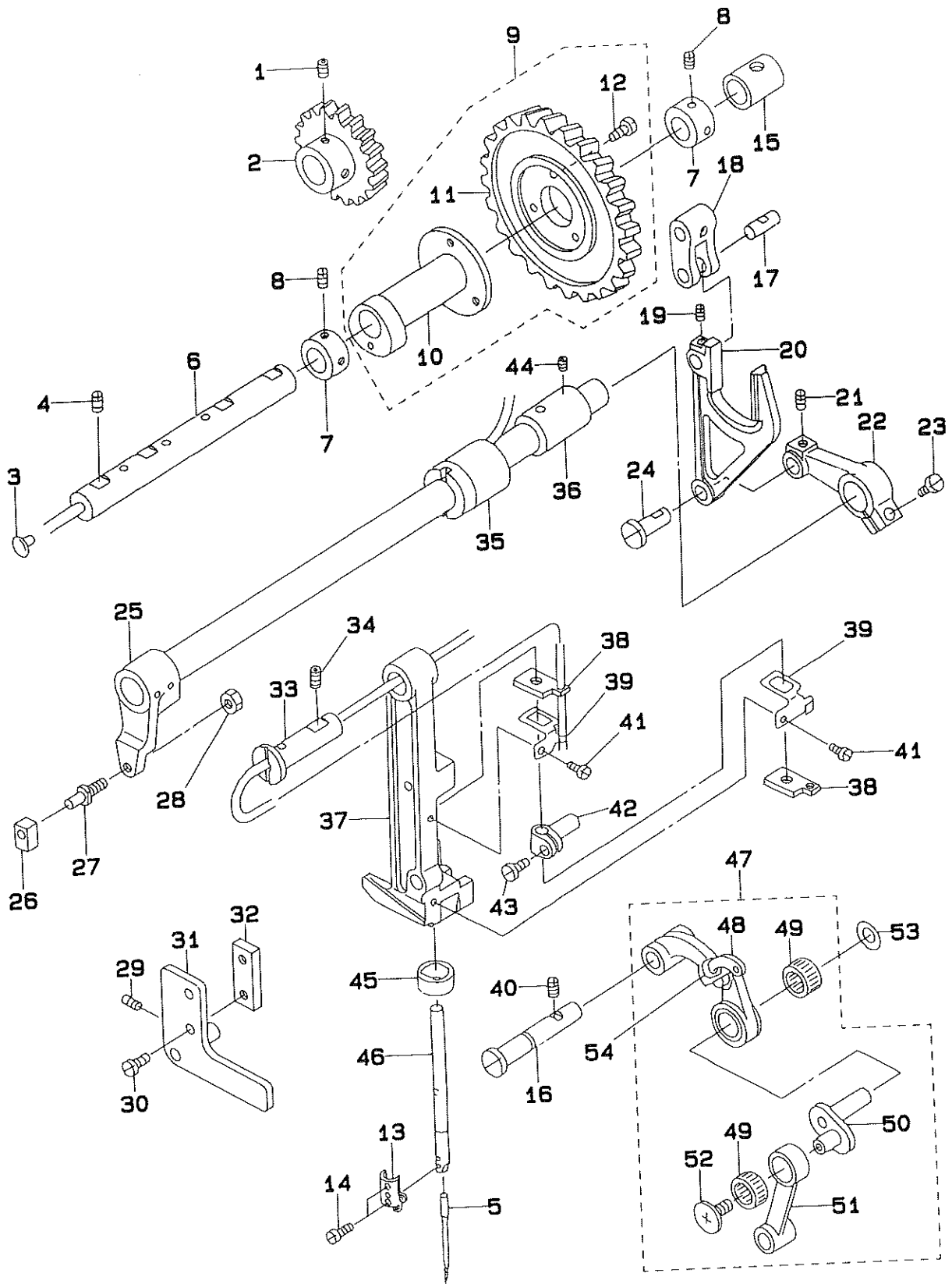

REF.NO	NOTE	PART NO.	DESCRIPTION	ヒンメイ	Qty
1		SS-8660612-TP	SCREW 1/4-40 L= 6.0	トメネジ 1/4-40 L=6	2
2	#01	137-19208	NEEDLE THROW GEAR SMALL B	ハリシノクトウ コハクマ B	1
3		TA-0550604-RO	RUBBER PLUG	トメセン	1
4		SS-8151230-SP	SCREW 15/64-28 L=12	トメネジ 15/64-28 L=12	2
5		MDP-5JOB1100	NEEDLE DPX5 #11J	ハリ DPX5 #11J	1
6		137-18903	ROCK CAM SHAFT	ヨウトウ カム シツク	1
7		CS-1401014-SP	THRUST COLLAR	スラストウケ	2
8		SS-8150410-TP	SCREW 15/64-28 L= 4.0	トメネジ 15/64-28 L=4	4
9		137-18754	NEEDLE BAR ROCK CAM CONNEC.	ハリホウ ヨウトウ カム ケツゴウ	1
10		137-18705	NEEDLE BAR ROCK CAM	ハリホウ ヨウトウカム	(1)
11		137-18804	NEEDLE THROW GEAR LARGE	ハリシノクトウ オオハクマ	(1)
12		SS-7110710-SP	SCREW 11/64-40 L=7	マルヒラネジ 11/64-40 L=7	(3)
13		139-24303	NEEDLE BAR BOBBIN THREAD GUIDE	ハリホウ シタイトアンナイ	1
14		SS-7080510-TP	SCREW 1/8-44 L=4.5	マルヒラネジ 1/8-44 L=4.5	2
15		137-19000	BEARING, REAR B	ヨウトウ メタル	2
16		137-30304	THREAD TAKE-UP SUPPORT ROD	テンヒン ササエシツク	1
17		137-15909	CONNECTING FORKED LINK PIN	フタマタ ヨウトウリンク ピン	1
18		137-16006	CONNECTING FORKED LINK	フタマタ ヨウトウリンク	1
19		SS-8110422-TP	SCREW 11/64-40 L=4	トメネジ 11/64-40 L=4	1
20		137-15800	NEEDLE BAR PITMAN	ハリホウ ヨウトウ ロット	1
21		SS-8150510-TP	SCREW 15/64-28 L= 4.7	トメネジ 15/64-28 L=4.7	1
22		137-15602	FRAME ROCK SHAFT CRANK, REAR	ハリホウ ヨウトウウチ ウシロ	1
23		SS-7151210-SP	SCREW 15/64-28 L=12	マルヒラネジ 15/64-28 L=12	1
24		137-15701	FRAME ROCK SHAFT CRANK PIN	ハリホウ ヨウトウウチ ウシロピン	1
25		137-15354	FRAME ROCK SHAFT CRANK ASM.	ハリホウ ヨウトウウチ クミ	1
26	#01	B1414-232-000	SQUARE BLOCK	カクゴマ	1
27		B1410-771-000	STUD	ハリホウ ヨウトウ カクゴマシツク	1
28		NS-6150310-SP	NUT 15/64-28	ロツカクナツト 15/64-28	1
29		SS-8150822-TP	SCREW 15/64-28 L=8	トメネジ 15/64-28 L=8	1
30		SS-6110610-TP	SCREW 11/64-40 L=6	ヒラネジ 11/64-40 L=6	2
31		139-24154	FRAME SUPPORT PLATE ASM.	ヨウトウウチ ササエイタ(クミ)	1
32		139-24709	NEEDLE BAR GUIDE BRACKET	オサエホウウチ キ アンナイハン	1
33		137-14803	HINGE STUD	ハリホウ ヨウトウウチ シツク	1
34		SS-8150822-TP	SCREW 15/64-28 L=8	トメネジ 15/64-28 L=8	1
35		137-15404	BUSHING	ハリフリシツク マメタル	1
36		137-15503	BUSHING, REAR	ハリホウ ヨウトウウチ ウシロメタル	1
37		139-24600	NEEDLE BAR FRAME	ハリホウ ヨウトウウチ	1
38		137-14704	OIL FELT	ハリホウ ヨウトウウチ フェルト	2
39		139-25102	OIL FELT HOLDER	ハリホウ ヨウトウウチ フェルトオサエ	2
40		SS-8150822-TP	SCREW 15/64-28 L=8	トメネジ 15/64-28 L=8	1
41		SS-7090530-SP	SCREW 9/64-40 L= 4.5	マルヒラネジ 9/64-40 L=4.5	2
42		139-24501	NEEDLE BAR CONNEC.	ハリホウ タキ	1
43		SS-6090670-TP	SCREW 9/64-40 L=6	ヒラネジ 9/64-40 L=6	1
44		SS-8150822-TP	SCREW 15/64-28 L=8	トメネジ 15/64-28 L=8	1
45		139-20608	NEEDLE BAR OIL METAL	ハリホウ アブラメタル	1
46		139-24402	NEEDLE BAR	ハリホウ	1
47		137-30270	LINK TAKE-UP (CONNEC.DIAGRAM)	リンク テンヒン ケツゴウ	1
48		137-30262	LINK TAKE-UP ASM.	リンク テンヒン ケツゴウ	(1)
49	#01	B1905-541-A00	NEEDLE BEARING	テンヒン ニートルハリアリンク	(1)
50		137-07351	NEEDLE BAR CRANK ASM.	ハリホウ クランク (クミ)	(1)
51		137-14407	NEEDLE BAR CRANK ROD	ハリホウ クランクロット	(1)
52		B1903-552-000	LEFT SCREW	ヒタリネジ	(1)
53		B1223-771-000	NEEDLE ROD CRANK WASHER	ハリホウ クランク ワッシャー	1
54		B1909-505-000	RUBBER	テンヒンアブラネキリゴム	1

Note (注記) #01...SELECTIVE PART

選択部品

6. NEEDLE BAR COMPONENTS (2)
針棒關係 (2)

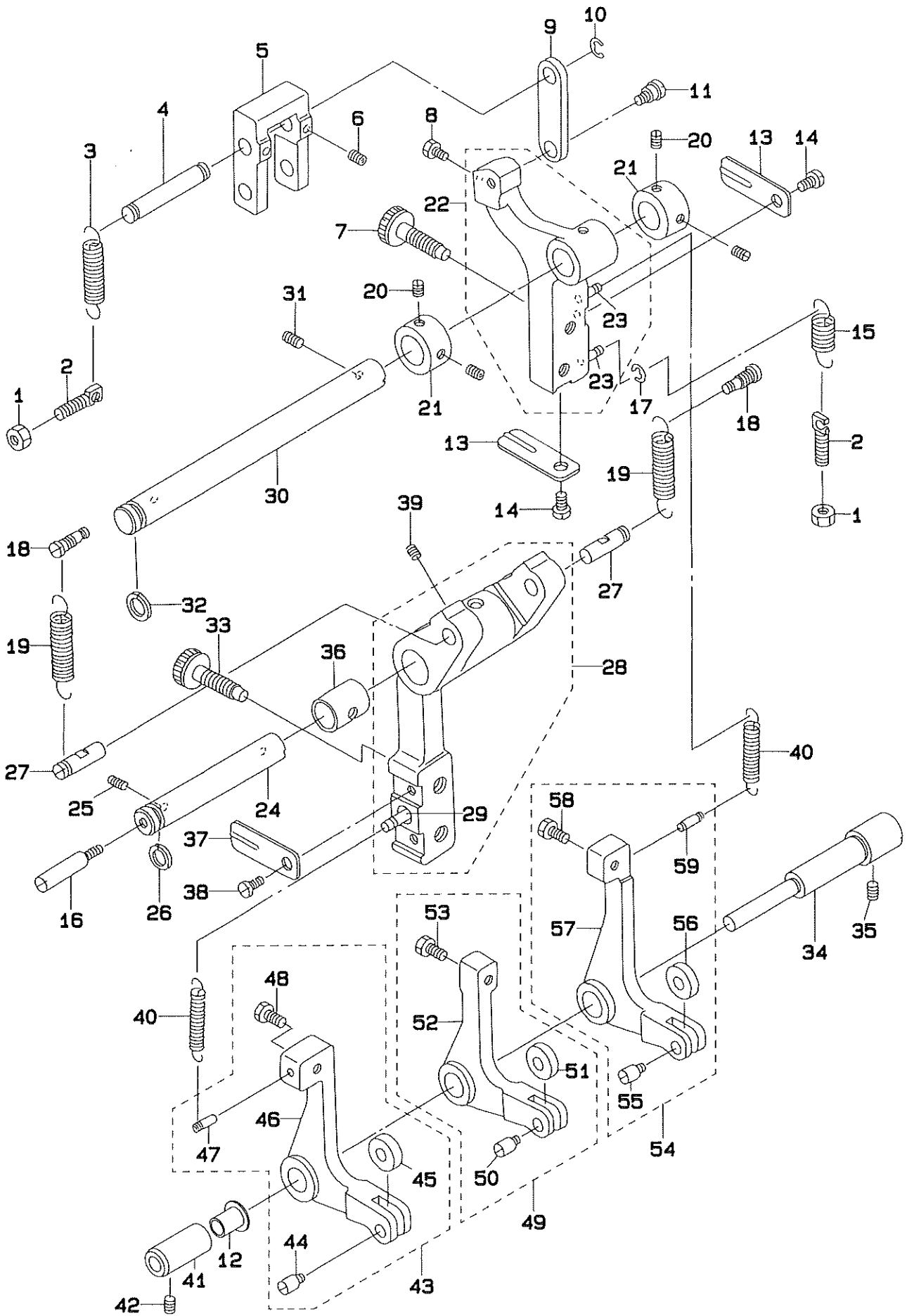

REF.NO	NOTE	PART NO.	DESCRIPTION	ヒ ン メ イ	Qty
1		NS-6150310-SP	NUT 15/64-28	ロツカクナツト 15/64-28	2
2		137-17509	SUSPENSION SCREW	フリハハ ^〇 チヨウセツハ ^〇 ネカケ	2
3		137-17400	SPRING B	フリハハ ^〇 チヨウセツウチ ^〇 ヒツハ ^〇 リハ ^〇 ネB	1
4		137-16105	CONNECTING STUD	フタマタ ヨウト ^〇 ウリンク シ ^〇 ク	1
5		137-16204	REGULATING LEVER LINK	フリハハ ^〇 ハンカン リンク	1
6		SS-8110422-TP	SCREW 11/64-40 L=4	トメネジ ^〇 11/64-40 L=4	2
7		137-17608	SCREW	ヨウト ^〇 ウ チヨウセツ ^〇 ネジ ^〇	2
8		SS-9110513-TP	SCREW 11/64-40 L=5	ロツカクホルト 11/64-40 L=4.5	1
9		137-17004	REGULATING HINGE PIN	フリハハ ^〇 チヨウセツロツト ^〇	1
10		RE-0600000-KO	E-SHAPED SNAP RING (6MM)	Eカ ^〇 タメウ ^〇 6	1
11		SD-0800402-TP	HINGE SCREW D= 8 H= 4	タ ^〇 ンネジ ^〇 D=8 H=4	1
12		139-25003	REGULATING LEVER SHAFT COLLAR	ハンカン ウチ ^〇 ジ ^〇 ク カラー	1
13		137-17707	ROCKING ADJUSTING SCREW STOPPE	ヨウト ^〇 ウ チヨウセツネジ ^〇 ストツハ ^〇	2
14		SS-7110510-SP	SCREW 11/64-40 L=5	マルヒラネジ ^〇 11/64-40 L= 5	2
15		137-17301	SPRING A	フリハハ ^〇 チヨウセツウチ ^〇 ヒツハ ^〇 リハ ^〇 ネA	1
16		137-16600	REPOSITIONING LEVER SHAFT B	キセン チヨウセツウチ ^〇 ジ ^〇 クB	1
17		RE-0250000-KO	E-SHAPED SNAP RING (2.5MM)	Eカ ^〇 タメウ ^〇 2.5	1
18		137-16907	SUSPENSION SCREW	キセン チヨウセツ ^〇 ハ ^〇 ネカケ	2
19		137-16808	SPRING	キセン チヨウセツウチ ^〇 ヒツハ ^〇 リハ ^〇 ネ	2
20		SS-8150410-TP	SCREW 15/64-28 L= 4.0	トメネジ ^〇 15/64-28 L=4	4
21		CS-1401014-SP	THRUST COLLAR	スラストウケ	2
22		137-17152	REGULATING LEVER ASM.	フリハハ ^〇 チヨウセツウチ ^〇 クミ	1
23		137-18606	SUSPENSION SCREW	ヨウト ^〇 ウフ ^〇 ハ ^〇 ネカケ	(2)
24		137-16501	REPOSITIONING LEVER SHAFT A	キセン チヨウセツウチ ^〇 ジ ^〇 クA	1
25		SS-8150710-SP	SCREW 15/64-28 L=7	トメネジ ^〇 15/64-28 L=7	2
26		RO-0982401-00	RUBBER RING	Oリング ^〇	1
27		137-16303	REGULATING LEVER LINK STUD	フリハハ ^〇 ハンカン リンクジ ^〇 ク	2
28		137-16451	REPOSITIONING LEVER ASM.	キセン チヨウセツウチ ^〇 クミ	1
29		137-18606	SUSPENSION SCREW	ヨウト ^〇 ウフ ^〇 ハ ^〇 ネカケ	(1)
30		137-17202	REGULATING LEVER SHAFT	フリハハ ^〇 チヨウセツウチ ^〇 ジ ^〇 ク	1
31		SS-8150710-SP	SCREW 15/64-28 L=7	トメネジ ^〇 15/64-28 L=7	2
32		RO-0982401-00	RUBBER RING	Oリング ^〇	1
33		137-17608	SCREW	ヨウト ^〇 ウ チヨウセツ ^〇 ネジ ^〇	2
34		139-24907	REGULATING LEVER SHAFT	ハンカン ウチ ^〇 ジ ^〇 ク	1
35		SS-8150822-TP	SCREW 15/64-28 L=8	トメネジ ^〇 15/64-28 L=8	1
36		137-19000	BEARING, REAR B	ヨウト ^〇 ウ メタル	1
37		137-17707	ROCKING ADJUSTING SCREW STOPPE	ヨウト ^〇 ウ チヨウセツネジ ^〇 ストツハ ^〇	2
38		SS-7110510-SP	SCREW 11/64-40 L=5	マルヒラネジ ^〇 11/64-40 L= 5	2
39		SS-8110422-TP	SCREW 11/64-40 L=4	トメネジ ^〇 11/64-40 L=4	2
40		137-18507	SPRING	ハンカン ヒツハ ^〇 リ ^〇 ハ ^〇 ネ	2
41		139-24808	REGULATING LEVER SHAFT BOSS	ハンカンウチ ^〇 ジ ^〇 ク ホ ^〇 ス	1
42		SS-8150432-TH	SCREW	トメネジ ^〇	1
43		137-17855	BEARING BRACKET	キセン ハンカンウチ ^〇 クミ	1
44		137-18200	CHANGE ROLLER SHAFT	ハンカン ローラ ^〇 ジ ^〇 ク	(1)
45		137-18101	CHANGE ROLLER	ハンカン ローラ	(1)
46		137-17806	REPOSITIONING ARM	キセン ハンカン ウチ ^〇	(1)
47		137-18606	SUSPENSION SCREW	ヨウト ^〇 ウフ ^〇 ハ ^〇 ネカケ	(1)
48		SS-9120643-TP	SCREW 3/16-28 L=6	ロツカクホルト 3/16-28 L=6	(1)
49		137-17954	BELL CRANK ASM.	フリハハ ^〇 ハンカンウチ ^〇 クミ	1
50		137-18200	CHANGE ROLLER SHAFT	ハンカン ローラ ^〇 ジ ^〇 ク	(1)
51		137-18101	CHANGE ROLLER	ハンカン ローラ	(1)
52		137-17905	BELL CRANK	フリハハ ^〇 ハンカンウチ ^〇	(1)
53		SS-9120643-TP	SCREW 3/16-28 L=6	ロツカクホルト 3/16-28 L=6	(1)
54		137-18051	BARTACK LEVER ASM.	カントメ ハンカンウチ ^〇 クミ	1
55		137-18200	CHANGE ROLLER SHAFT	ハンカン ローラ ^〇 ジ ^〇 ク	(1)
56		137-18101	CHANGE ROLLER	ハンカン ローラ	(1)
57		137-18002	BARTACK LEVER	カントメ ハンカンウチ ^〇	(1)
58		SS-9120643-TP	SCREW 3/16-28 L=6	ロツカクホルト 3/16-28 L=6	(1)
59		137-18606	SUSPENSION SCREW	ヨウト ^〇 ウフ ^〇 ハ ^〇 ネカケ	(1)

7. LIFTING LEVER COMPONENTS
 押え上げ関係

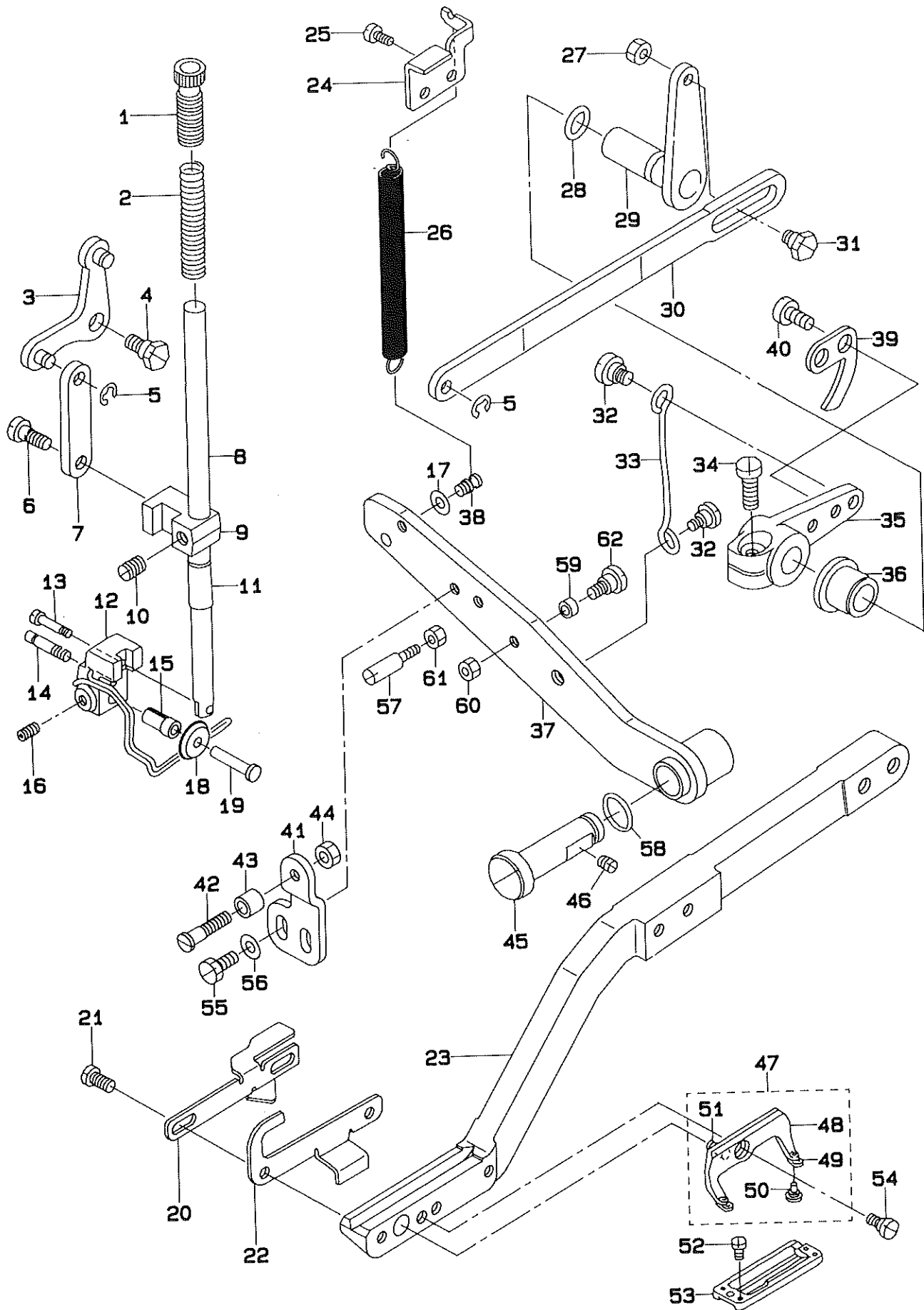

REF.NO	NOTE	PART NO.	DESCRIPTION	ヒンメイ	Qty
1		B1509-012-000	PRESSER SPRING REGULATOR	オサエ チョーセツネジ	1
2		B1507-761-000	PRESSER SPRING	オサエハネ	1
3		137-20859	LEVER ASM, FRONT	オサエアケ リンク マイレハ-クミ	1
4		SD-0800342-TP	HINGE SCREW D=8 H=3.2	タネネジ	1
5		RE-0500000-KO	E-RING	Eカ`タトメワ 5	2
6		SD-0600452-TP	HINGE SCREW D=6 H=4.5	タネネジ D=6 H=4.5	1
7		137-21006	LINK	ヒキアケ リンク	1
8		137-20107	PRESSER BAR	オサエホウ	1
9		139-26209	PRESSER BAR POSITION BRACKET	オサエホウ タネキ	1
10		SS-8660810-TP	SCREW 1/4-40 L=8	トメネジ 1/4-40 L=8	1
11		137-20206	PRESSER BAR METAL	オサエホウ メタル	1
12		137-20354	ROLLER INSTALLING BASE ASM.	オサエ ローラー トリツケタ`イ クミ	1
13		SS-4091520-SP	SCREW 9/64-40 L=15	ナハ`ネジ 9/64-40 L=15	1
14		137-32102	GUIDE PIN	ウツイトキリ メスアンナイ シ`ク	1
15		139-26308	COLLAR	オサエ ローラー`スリーブ	1
16		SS-8110422-TP	SCREW 11/64-40 L=4	トメネジ 11/64-40 L=4	1
17		WP-0450801-SD	WASHER 4.5X10.0X0.8	ヒラサ`カ`ネ 4.5X10X0.8	1
18		139-25805	SLIDE ROLLER	オサエ ローラー	1
19		139-25904	CONNECTING PIN	オサエ ローラー`シ`ク	1
20		139-31001	NEEDLE THREAD TRIMMER CAM	ウツイトキリ メス タト`ウカム	1
21		SS-7110840-SP	SCREW 11/64-40 L=7.8	マルヒラネジ 11/64-40 L=7.8	2
22		139-31100	NEEDLE THREAD TRIMMER PLATE	ウツイトキリ メス タト`ウイタ	1
23		139-25706	WORK CLAMP ARM	オサエ ウヂ	1
24		137-21808	SUSPENSION SCREW A	オサエアケ`レハ`ハ`ネカケ	1
25		SS-7120640-SP	SCREW 3/16-28 L=6	マルヒラネジ 3/16-28 L=6	2
26		139-26407	PRESSER FOOT LIFTING SPRING	オサエアケ`レハ`ハ`ネ	1
27		NS-6150310-SP	NUT 15/64-28	ロツカクナツト 15/64-28	1
28		RO-0742401-00	RUBBER RING	Oリング	1
29		137-21253	LEVER ASM, REAR A	オサエアケ リンク ウシロレハ`-Aクミ	1
30		137-21105	PRESSER BAR LIFTING ROD, LONG	オサエアケ ヨゴリソク	1
31		SD-0800342-TP	HINGE SCREW D=8 H=3.2	タネネジ	1
32		SD-0790435-TP	HINGE SCREW D=7 H=4.3	タネネジ	2
33		137-21600	PRESSER BAR LIFTING ROD	オサエアケ タテリソク	1
34		SS-6151412-TP	SCREW 15/64-28 L=14	ロツカクナツト`ホルト 15/64-28	1
35		137-21402	LINK REAR LEVER B	オサエアケ リンク ウシロレハ`-B	1
36		137-21501	LINK REAR LEVER BUSHING	オサエアケ リンク ウシロレハ`-メタル	1
37		139-26050	PRESSER FOOT LIFTING LEVER ASM	オサエアケ`レハ`-(クミ)	1
38		B1110-280-000	THREAD CUTTING LINK SPRING RAC	イトキリ リンクハ`ネカケ	1
39		139-33304	STARTING SAFETY PLATE	キト`ウ アンセ`ンイタ	1
40		SS-6121050-SP	SCREW 3/16-28 L= 9.5	ヒラネジ 3/16-28 L=9.5	2
41		139-30904	BRACKET	ウツイトキリ コロ トリツケイタ	1
42		SD-0500722-TP	HINGE SCREW	タネネジ	1
43		137-37804	DRIVING ARM BOSS ROLLER	シタイトキリ クト`ウウヂ`コロ	1
44		NS-6110420-SP	NUT 11/64-40	ロツカクナツト 11/64-40	1
45		137-22400	PRESSER BAR LEVER SHAFT	オサエアケ`レハ`-シ`ク	1
46		SS-8150510-TP	SCREW 15/64-28 L= 4.7	トメネジ 15/64-28 L=4.7	1
47		139-26654	PRESSER FOOT ASM.	オサエアシ クミ	1
48		B1511-771-000-A	WORK CLAMP CHECK HOLDER	オサエアシ	(1)
49		B1509-761-000	WORK CLAMP CHECK SPRING	オサエ トリツケイタ ハ`ネ	(2)
50		139-26704	PRESSER FOOT PIN	オサエアシ ヒ`オン	(2)
51		B1512-761-000	WORK CLAMP CHECK HOLDER SPRING	オサエアシ シジ`ハ`ネ	(1)
52		SS-6060210-SP	SCREW 3/32-56 L= 1.9	ヒラネジ 3/32-56 L=1.9	2
53		B1552-781-000	WORK CLAMP CHECK	オサエ	1
54		SD-0790203-SP	HINGE SCREW D= 7.94 H= 1.5	タネネジ D=7.94 H=2	1
55		SS-9111010-SP	SCREW 11/64-40 L=9.5	ロツカクナツト`ホルト 11/64-40 L=9.5	2
56		WP-0450801-SD	WASHER 4.5X10.0X0.8	ヒラサ`カ`ネ 4.5X10X0.8	2
57		137-22103	LIFTING LEVER STOPPER B	オサエアケ`ストツハ` B	1
58		RO-0742401-00	RUBBER RING	Oリング	1
59		137-37804	DRIVING ARM BOSS ROLLER	シタイトキリ クト`ウウヂ`コロ	1
60		NS-6110420-SP	NUT 11/64-40	ロツカクナツト 11/64-40	1
61		NS-6150430-SP	NUT 15/64-28	ロツカクナツト 15/64-28	1
62		SD-0500722-TP	HINGE SCREW	タネネジ	1

8. NEEDLE THREAD TRIMMER & UPPER THREAD PULLING COMPONENTS
 上糸切り・糸たぐり関係

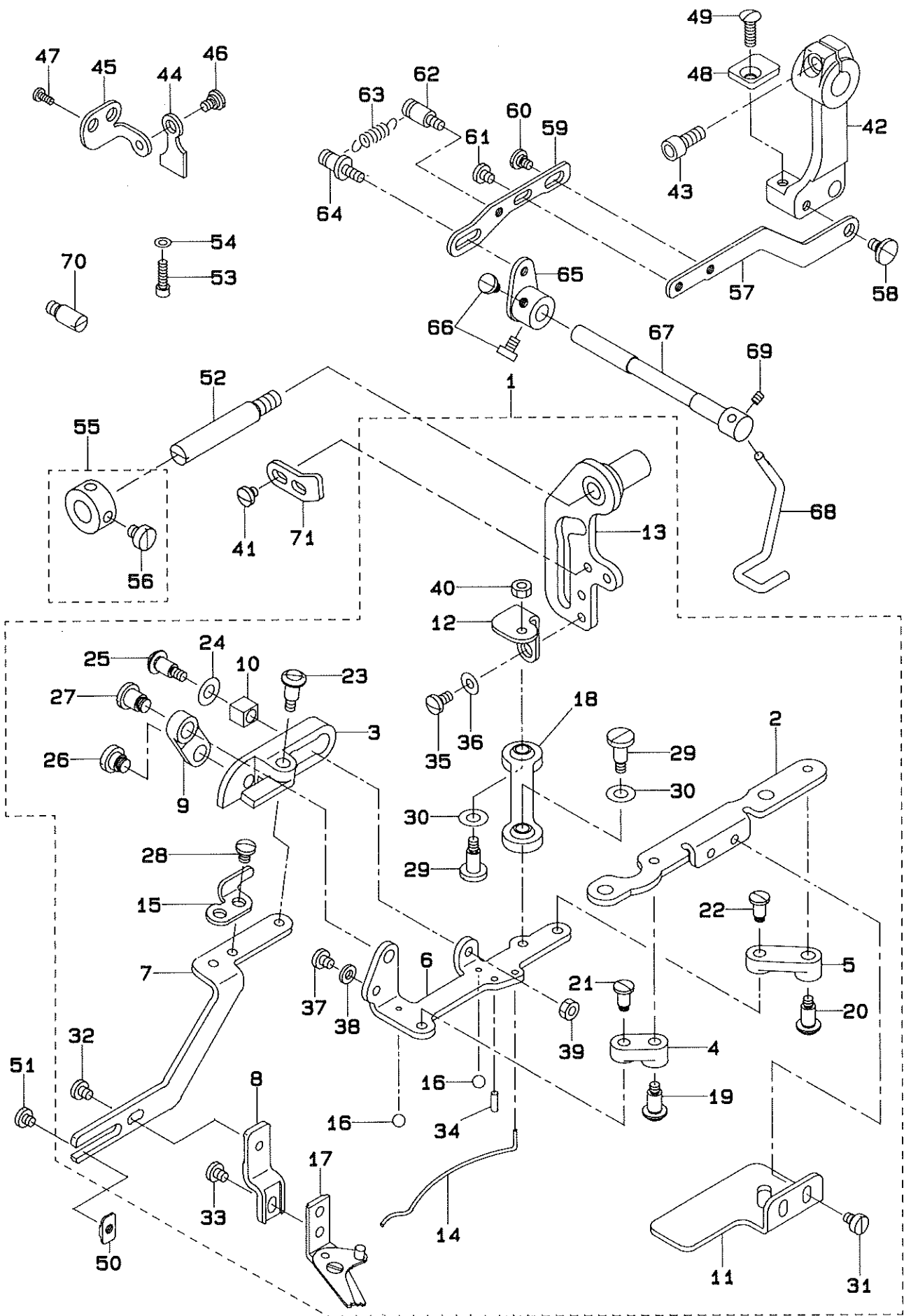

REF.NO	NOTE	PART NO.	DESCRIPTION	ヒンメイ	Qty
1		139-32967	LEVER COMPL.	ウワイトキリ レハークウコウ	1
2		139-31803	NEEDLE THREAD TRIMMER BASE	ウワイトキリ トクタイ	(1)
3		139-31902	THREAD TRIMMER DRIVING PLATE	ウワイトキリ 赤トウイタ	(1)
4		139-32009	LINK A	ウワイトキリ 赤トウリンク A	(1)
5		139-32108	LINK B	ウワイトキリ 赤トウリンク B	(1)
6		139-32207	THREAD TRIMMER DRIVING BASE	ウワイトキリ 赤トウイタ	(1)
7		139-32306	KNIFE FITTING PLATE A	ウワイトキリ ハサミ トリツケイタ A	(1)
8		139-32405	KNIFE FITTING PLATE B	ウワイトキリ ハサミ トリツケイタ B	(1)
9		139-32504	LINK	ウワイトキリ レンケツリンク	(1)
10		139-32603	SQUARE BLOCK	ウワイトキリ 赤トウ カクマ	(1)
11		139-32702	SUPPORT PLATE	ウワイトキリ オサエイタ	(1)
12		139-32801	LINK FITTING PLATE	ウワイトキリ リンク トリツケイタ	(1)
13		139-32959	LEVER ASM.	ウワイトキリ レハークミ	(1)
14		139-33106	PRESSER SPRING	ウワイトキリ オサエハネ	(1)
15		139-33205	KNIFE GUIDE PLATE	ウワイトキリ ハサミ ガイドイタ	(1)
16		B1246-372-000	BALL SMALL	シユジクハネ ホール	(2)
17		B2001-771-0A0	NEEDLE THREAD TRIMMER ASM.	ウワイトキリ メス クミ	(1)
18		D2509-282-A00	WORK CAMP FOOT BALL LINK	ツマミアシ ホールリンク	(1)
19		SD-0641005-SP	HINGE SCREW	タッソネジ	(1)
20		SD-0641005-SP	HINGE SCREW	タッソネジ	(1)
21		SD-0550701-TP	STEP-SCREW D=5.5 H=7	タッソネジ D=5.5 H=7	(1)
22		SD-0550701-TP	STEP-SCREW D=5.5 H=7	タッソネジ D=5.5 H=7	(1)
23		SD-0641003-SP	HINGE SCREW D=6.35 H=10	タッソネジ D=6.35 H=10	(1)
24		B1223-771-000	NEEDLE ROD CRANK WASHER	ハリホルークランク ワッシャー	(1)
25		SD-0641003-SP	HINGE SCREW D=6.35 H=10	タッソネジ D=6.35 H=10	(1)
26		SD-0800341-SP	HINGE SCREW D=8 H=3.4	タッソネジ D=8 H=3.4	(1)
27		SD-0800681-SP	HINGE SCREW D=8 H=6.8	タッソネジ D=8 H=6.8	(1)
28		SS-7110510-SP	SCREW 11/64-40 L=5	マルヒラネジ 11/64-40 L=5	(2)
29		SD-0601021-SP	HINGE SCREW D=6 H=10.2	タッソネジ D=6 H=10.2	(2)
30		WP-0621016-SD	WASHER 6.2X13X1	ヒラサカネ 6.2X13X1	(2)
31		SS-6110610-TP	SCREW 11/64-40 L=6	ヒラネジ 11/64-40 L=6	(2)
32		SS-7110570-SP	SCREW 11/64-40 L=4.8	マルヒラネジ 11/64-40 L=4.8	(1)
33		SS-7110570-SP	SCREW 11/64-40 L=4.8	マルヒラネジ 11/64-40 L=4.8	(1)
34		PS-0300082-KH	SPRING PIN 3X8	スプリングピン 3.0X 8	(1)
35		SS-7110840-SP	SCREW 11/64-40 L=7.8	マルヒラネジ 11/64-40 L=7.8	(2)
36		WP-0450801-SD	WASHER 4.5X10.0X0.8	ヒラサカネ 4.5X10X0.8	(2)
37		SS-7110510-SP	SCREW 11/64-40 L=5	マルヒラネジ 11/64-40 L=5	(1)
38		WP-0482086-SD	WASHER 4.8X11.5X2.0	ヒラサカネ 4.8X11.5X2	(1)
39		NS-6110420-SP	NUT 11/64-40	ロツカクナツト 11/64-40	(1)
40		NS-6110420-SP	NUT 11/64-40	ロツカクナツト 11/64-40	(1)
41		SS-7110840-SP	SCREW 11/64-40 L=7.8	マルヒラネジ 11/64-40 L=7.8	2
42		139-31308	SAFETY ARM	キトウ アンセソウヂ	1
43		SS-6151412-TP	SCREW 15/64-28 L=14	ロツカクアナホルト 15/64-28	1
44		139-31407	SAFETY PLATE	ウワイトキリ メス アンセソウヂ	1
45		139-31506	SAFETY PLATE MOUNTING BASE	ウワイトキリメスアンセソウヂ トリツケイタ	1
46		SD-0640231-SP	HINGE SCREW D=6.35 H=2.3	タッソネジ D=6.35 H=2.3	1
47		SS-7150740-SP	SCREW 15/64-28 L=7	マルヒラネジ 15/64-28 L=7	2
48		139-31605	HOLDING PLATE	キトウ アンセソウヂ	1
49		SS-2621540-SP	SCREW 3/16-32 L=15	マルヒラネジ 3/16-32 L=15	1
50		139-33403	CUTTING SCISSORS STOPPER	ウワイトキリ ハサミ ストッパ	1
51		SS-7110570-SP	SCREW 11/64-40 L=4.8	マルヒラネジ 11/64-40 L=4.8	1
52		139-33601	LEVER SHAFT	ウワイトキリ レハークミ	1
53		SS-6151142-TP	SCREW 15/64-28 L=10.5	ロツカクアナホルト 15/64-28	2
54		WP-0621016-SD	WASHER 6.2X13X1	ヒラサカネ 6.2X13X1	2
55		CS-0800816-SH	THRUST HOLDER D=8 W=8	スラストウケ D=8 W=8	1
56		SS-6110420-TP	SCREW 11/64-40 L=4.8	ヒラネジ 11/64-40 L=4.8	(2)
57		139-39806	CONNECTING LINK A	シャタソウ レンケツリンク A	1
58		SD-0640271-TP	HINGE SCREW	タッソネジ	1
59		139-39905	CONNECTING LINK B	シャタソウ レンケツリンク B	1
60		SD-0550212-TP	HINGE SCREW	タッソネジ	1
61		SS-7110510-SP	SCREW 11/64-40 L=5	マルヒラネジ 11/64-40 L=5	1
62		B1110-280-000	THREAD CUTTING LINK SPRING RAC	トキリ リンクハネカケ	1
63		137-47506	SPRING	メス クトウ フツク ヒツパリハネ	1
64		137-47308	SUSPENSION SCREW	メス クトウ フツクハネ カケ	1
65		139-39459	THREAD PULLING ARM ASM.	トメクリウヂ (クミ)	1
66		SS-6110650-TP	SCREW 11/64-40 L=5.5	ヒラネジ 11/64-40 L=5.5	2
67		139-39707	SHAFT	トメクリウヂ シツク	1
68		139-39608	LEVER	トメクリ レハークミ	1
69		SS-8090410-SP	SCREW 9/64-40 L=3.5	トメネジ 9/64-40 L=3.5	1
70		B3103-850-000	HINGE STUD	アンソウヂ ヒソソ	1
71		139-31209	STOPPER	ウワイトキリ ストッパ	1

9. WORK CLAMP CARRIER COMPONENTS
 布送り関係

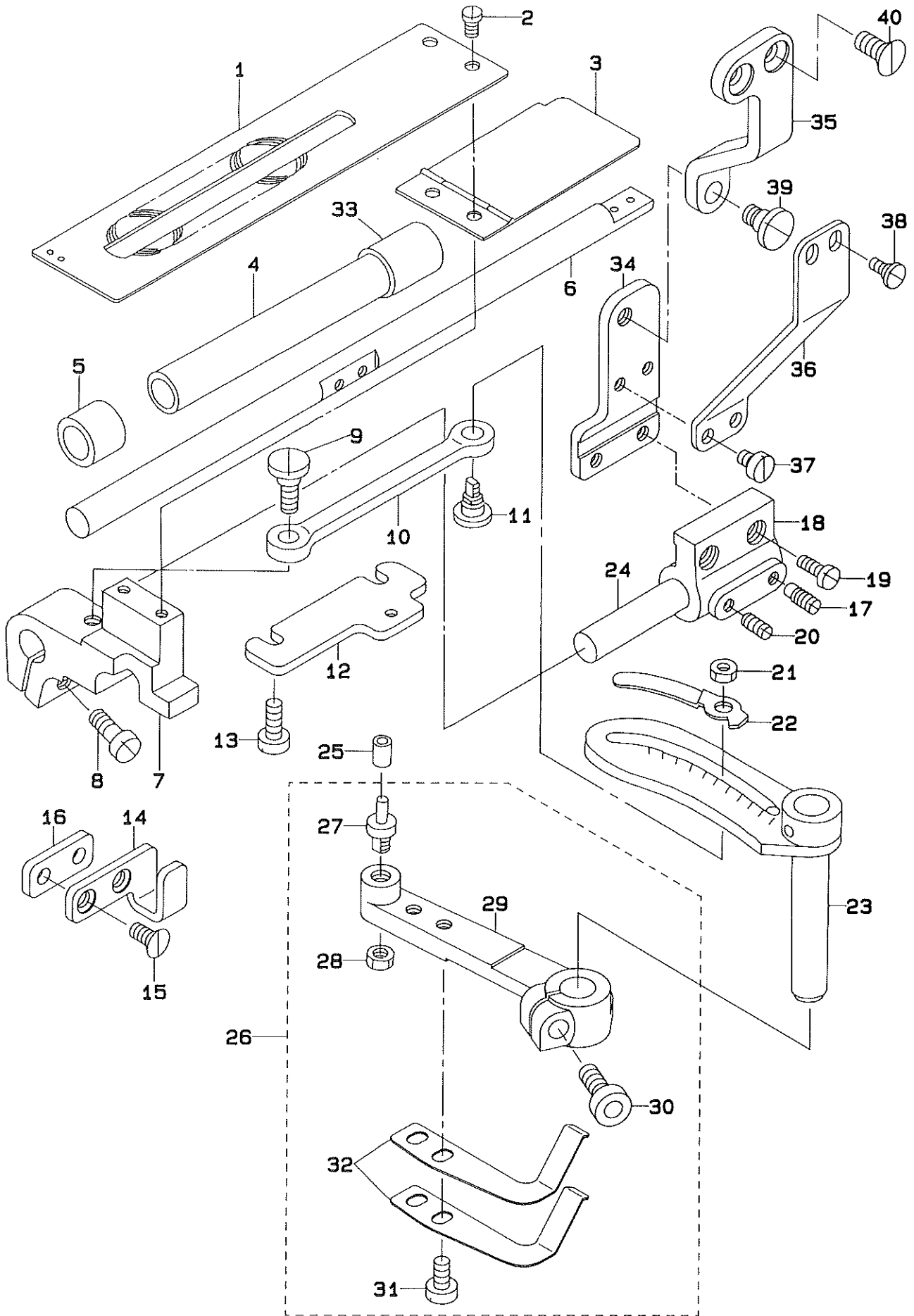

REF.NO	NOTE	PART NO.	DESCRIPTION	ヒンメイ	Qty
1		137-23507	WORK CLAMP CARRIER	ヌノオクリイタ	1
2		SS-5120810-SP	SCREW	ハ ^ン イント ^{ネジ}	2
3		137-24653	BRACKET COVER CONNEC.	ヌノオクリタ ^イ ・カハ ^ニ - ケツコ ^ウ	1
4		137-25700	BEARING, REAR	オサエウテ ^{オクリシ^{クウケ}ウシロ}	1
5		137-25601	BEARING, FRONT	オサエウテ ^{オクリシ^{クウケ}マエ}	1
6		139-27702	SHAFT	オサエウテ ^{オクリシ^ク}	1
7		137-23705	WORK CLAMP ARM BRACKET	ヌノオクリタ ^イ	1
8		SS-6151440-SP	SCREW 15/64-28 L=14	ヒラネジ ^{15/64-28 L=14}	1
9		SD-0870401-SP	HINGE SCREW D= 8.73 H= 4	タ ^ン ネジ ^{D=8.73 H=4}	1
10		137-23903	CLAMP CARRIER BRACKET PINMAN	ヌノオクリ ^{ロツト}	1
11		137-23804	LENGTH REGULATING HINGE STUD	オクリチヨウセツ ^{シ^ク}	1
12		139-27306	GUIDE PLATE	ヌノオクリタ ^イ アンナイハ ^ン	1
13		SS-6121210-SP	SCREW 3/16-28 L=12	ヒラネジ ^{3/16-28 L=9}	2
14		139-27801	PRESSER ARM GUIDE	オサエウテ ^{アンナイ}	1
15		SS-1121010-SP	SCREW	サ ^ラ ネジ ^ニ	2
16		139-26902	SPACER	オサエウテ ^{ス^ハ-サ^ニ}	1
17		SS-8150920-SP	SET-SCREW	ト ^メ ネジ ^ニ	1
18		137-25007	SUPPORTING BRACKET	オサエウテ ^{シ^シタ^イ}	1
19		SS-6121210-SP	SCREW 3/16-28 L=12	ヒラネジ ^{3/16-28 L=9}	2
20		SS-8150710-SP	SCREW 15/64-28 L=7	ト ^メ ネジ ^{15/64-28 L=7}	1
21		NS-6150430-SP	NUT 15/64-28	ロツカクナツト 15/64-28	1
22		137-24406	INDICATOR	シ ^ン	1
23		137-24067	WORK CLAMP UPPER ARM CONNEC.	ヌノオクリ ^{ウテ^{ウエケツコ^ウ}}	1
24		137-24505	WORK CLAMP ARM SLIDE ROD	ヌノオクリ ^{シ^ク}	1
25		B2502-232-000	ROLLER	ヌノオクリカ ^ム ^{コロ}	1
26		139-27959	CLOTH FEEDER ARM COMPL. (LOWER)	ヌノオクリ ^{ウテ^{シ^タ(ケツコ^ウ)}}	1
27		B1602-761-000	BELL CRANK ROLLER STUD	ヌノオクリ ^{コロシ^ク}	(1)
28		NS-6150310-SP	NUT 15/64-28	ロツカクナツト 15/64-28	(1)
29		139-27900	CLOTH FEEDER ARM, LOWER	ヌノオクリ ^{ウテ^{シ^タ}}	(1)
30		SS-6151612-TP	SCREW	ロツカクア ^{ナホ^{ルト}}	(1)
31		SS-6120930-TP	SCREW 3/16-28 L=9.0	ヒラネジ ^{3/16-28 L=9}	(2)
32		139-28007	SPRING	フ ^レ キ ^{イ^タハ^ネ}	(2)
33		137-25809	BEARING, FRONT	オサエウテ ^{オクリシ^{クウケ}(ウシロ)B}	1
34		139-27504	CONNECTING PLATE B	オサエウテ ^{レンケツハ^ン B}	1
35		139-27603	CONNECTING PLATE C	オサエウテ ^{レンケツハ^ン C}	1
36		139-27405	CONNECTING PLATE A	オサエウテ ^{レンケツハ^ン A}	1
37		SS-6110610-TP	SCREW 11/64-40 L=6	ヒラネジ ^{11/64-40 L=6}	2
38		SD-0500251-SP	HINGE SCREW D= 5 H= 2.5	タ ^ン ネジ ^{D=5 H=2.5}	2
39		SD-0720501-SP	SCREW	サ ^ラ ネジ ^ニ	1
40		SS-1151310-TP	SCREW	サ ^ラ ネジ ^ニ	2

10. BOBBIN THREAD TRIMMER COMPONENTS
下糸切り関係

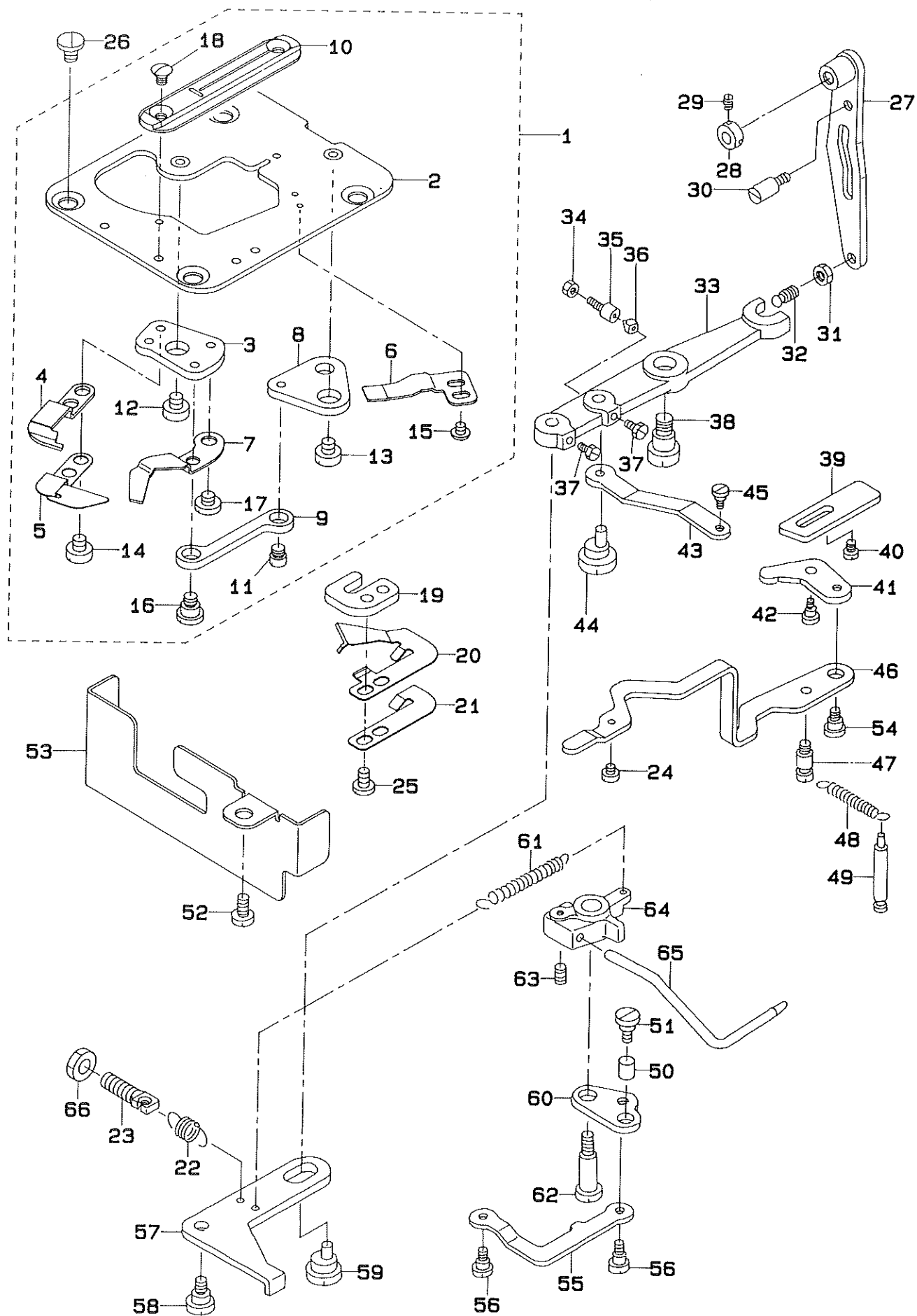

REF.NO	NOTE	PART NO.	DESCRIPTION	ヒンメイ	Qty
1		139-34260	THROAT PLATE COMPL.	ハリイタタ ^イ (ケツコ ^ウ)	1
2		139-34252	THROAT PLATE ASM.	ハリイタタ ^イ (ケミ)	(1)
3		139-34401	KNIFE FITTING BASE	シタイキリ メストリツケタ ^イ	(1)
4		139-34500	DRIVING KNIFE	シタイキリ ト ^ウ メス	(1)
5		139-34609	BOBBIN THREAD GUIDE PLATE	シタイ カ ^イ ト ^イ タ	(1)
6		139-34708	FIXING KNIFE	シタイキリ コ ^イ メス	(1)
7		139-34807	BOBBIN THREAD PULLER	シタイ タク ^リ ウチ ^テ	(1)
8		139-34906	LINK B	シタイキリ リンク B	(1)
9		139-35002	LINK C	シタイキリ リンク C	(1)
10		137-39107	THROAT PLATE	ハリイタ	(1)
11		D2522-232-D00	PIN	ツマミアシ イタカム ヒ ^{オン}	(1)
12		SS-6110430-TP	SCREW 11/64-40 L= 4.0	ヒラネジ ^シ 11/64-40 L=4	(1)
13		SS-6110430-TP	SCREW 11/64-40 L= 4.0	ヒラネジ ^シ 11/64-40 L=4	(1)
14		SS-6110480-SP	SCREW 11/64-40 L=4.3	ヒラネジ ^シ 11/64-40 L=4.3	(2)
15		SS-4080310-SP	SCREW 1/8-44 L=3.4	ナ ^ハ ネジ ^シ 1/8-44 L=3.4	(2)
16		SD-0640321-SP	HINGE SCREW D= 6.35 H= 3.2	タ ^ン ネジ ^シ D=6.35 H=3.2	(1)
17		SS-7110340-SP	SCREW 11/64-40 L= 3.2	マルヒラネジ ^シ 11/64-40 L= 3.2	(1)
18		SS-2090530-SP	SCREW 9/64-40 L= 4.8	マルサ ^ラ ネジ ^シ 9/64-40 L=4.8	(2)
19		139-35101	SPRING FITTING BASE	シタイ ホジ ^ハ ネ ^ネ トリツケタ ^イ	1
20		139-35200	SPRING	シタイ ホジ ^ハ ネ	1
21		139-35507	HOLD SPRING	シタイホジ ^ハ ホジ ^ハ ネ	1
22		139-35705	SPRING	シタイキリレハ ^ハ -モト ^シ ハ ^ネ	1
23		137-17509	SUSPENSION SCREW	フリハ ^ハ チヨウセツハ ^ネ ネカケ	1
24		SS-6060210-SP	SCREW 3/32-56 L= 1.9	ヒラネジ ^シ 3/32-56 L=1.9	1
25		SS-7110710-SP	SCREW 11/64-40 L=7	マルヒラネジ ^シ 11/64-40 L=7	2
26		SS-6120620-TP	SCREW	ヒラネジ ^シ	4
27		137-37655	DRIVING ARM ASM.	シタイ キリ クト ^ウ ウチ ^テ クミ	1
28		CS-0800816-SH	THRUST HOLDER D=8 W=8	スラストウケ D=8 W=8	1
29		SS-8110422-TP	SCREW 11/64-40 L=4	トメネジ ^シ 11/64-40 L=4	(2)
30		137-22004	LIFTING LEVER STOPPER A	オサ ^エ アケ ^テ スツハ ^オ A	1
31		NS-6150310-SP	NUT 15/64-28	ロツカクナツト 15/64-28	1
32		B2412-047-000	BALL SCREW	シタイキリ アンナイヒ ^{オン}	1
33		137-36715	DRIVING LEVER	シタイキリレハ ^ハ -	1
34		NS-6150310-SP	NUT 15/64-28	ロツカクナツト 15/64-28	1
35		B1453-771-000	STOPPER	スツハ ^オ -	1
36		B1432-761-000	SWING ARM STOPPER RUBBER	キセン アンカン オシホ ^ハ - フ ^ツ シユ	1
37		SS-9120910-TP	SCREW 3/16-28 L=9	ロツカクホ ^メ ト 3/16-28 L=9	2
38		SD-0791271-SP	HINGE SCREW D= 7.94 H=12.7	タ ^ン ネジ ^シ D=7.94 H=12.7	1
39		139-35408	SPRING RELEASING CAM	ホジ ^ハ ネ カイジ ^ハ ヨカム	1
40		SS-6120940-SP	SCREW 3/16-28 L=9	ヒラネジ ^シ 3/16-28 L=9	2
41		137-37101	ACTUATING LEVER	シタイキリ メス サト ^ウ レハ ^ハ -	1
42		SD-0550271-TP	HINGE SCREW D= 5.50 H= 2.7	タ ^ン ネジ ^シ D=5.5 H=2.7	1
43		137-37309	BOBBIN THREAD TRIMMER LINK	シタイキリ リンク	1
44		137-37408	LINK ROD	シタイキリ リンクジ ^ツ ク	1
45		SD-0640321-SP	HINGE SCREW D= 6.35 H= 3.2	タ ^ン ネジ ^シ D=6.35 H=3.2	1
46		139-35309	SPRING RELEASING PLATE	シタイホジ ^ハ ネ カイジ ^ハ ヨイタ	1
47		137-37002	SUSPENSION SCREW A	シタイキリサト ^ウ イタ リンクハ ^ネ ネカケA	1
48		GBR-01606000	RELEASE RETURN SPRING	カイジ ^ハ ヨ モト ^シ ハ ^ネ	1
49		137-37507	SUSPENSION SCREW B	シタイキリ サト ^ウ イタ リンクハ ^ネ ネカケB	1
50		137-51300	KNIFE STOP LEVER STOPPER	メス トメレハ ^ハ - スツハ ^オ	1
51		SD-0640752-TP	HINGE SCREW D= 6.35 H= 7.5	タ ^ン ネジ ^シ D=6.35 H=7.5	1
52		SS-6121050-SP	SCREW 3/16-28 L= 9.5	ヒラネジ ^シ 3/16-28 L=9.5	1
53		139-20707	DUST PREVENTION COVER	ホ ^ウ ジ ^ン カハ ^ハ -	1
54		SD-0550271-TP	HINGE SCREW D= 5.50 H= 2.7	タ ^ン ネジ ^シ D=5.5 H=2.7	1
55		137-38604	LINK	ホ ^ビ ンオサ ^エ モト ^シ リンク	1
56		SD-0640321-SP	HINGE SCREW D= 6.35 H= 3.2	タ ^ン ネジ ^シ D=6.35 H=3.2	2
57		137-38117	BOBBIN PRESSER LEVER	ホ ^ビ ンオサ ^エ レハ ^ハ -	1
58		SD-0720331-SP	HINGE SCREW D= 7.24 H= 3.3	タ ^ン ネジ ^シ D=7.24 H=3.3	1
59		137-39008	LINK ROD	ホ ^ビ ンオサ ^エ リンクジ ^ツ ク	1
60		137-38414	SUSPENSION SCREW	ホ ^ビ ンオサ ^エ モト ^シ レハ ^ハ -	1
61		137-38711	SPRING	ホ ^ビ ンオサ ^エ サト ^ウ レハ ^ハ ネ	1
62		SD-0791503-SP	HINGE SCREW D=7.94 H=15	タ ^ン ネジ ^シ D=7.94 H=15	1
63		SS-8110520-TP	SCREW 11/64-40 L= 4.5	トメネジ ^シ 11/64-40 L=4.5	1
64		137-38216	BOBBIN PRESSER BASE	ホ ^ビ ンオサ ^エ ウチ ^テ タ ^イ	1
65		137-38307	BOBBIN PICKER BRACKET	ホ ^ビ ンオサ ^エ ウチ ^テ	1
66		NS-6150310-SP	NUT 15/64-28	ロツカクナツト 15/64-28	1

11. HOOK DRIVING SHAFT COMPONENTS
 下軸關係

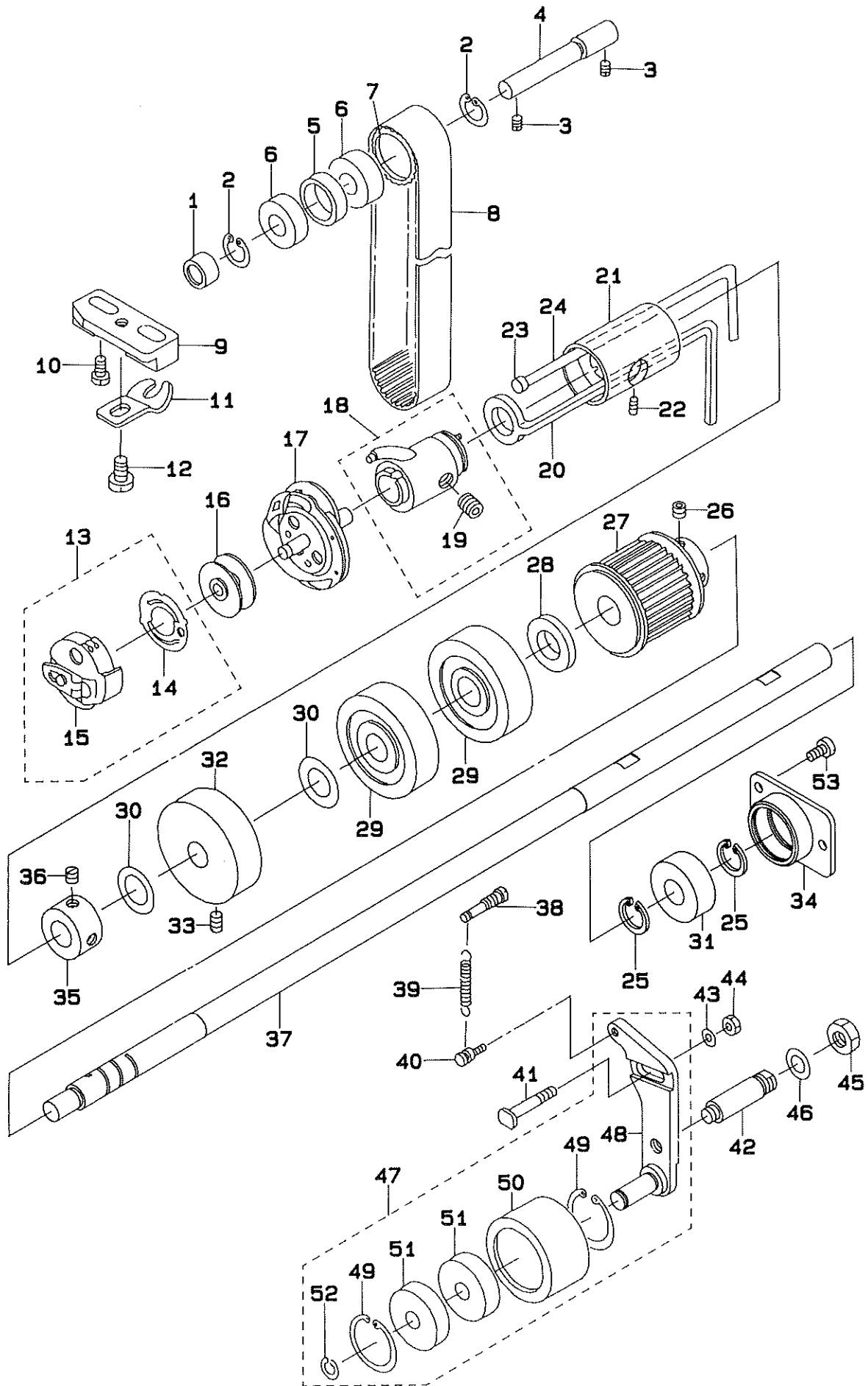

REF.NO	NOTE	PART NO.	DESCRIPTION	ヒソメイ	Qty
1		137-10504	INTERMEDIATE SPROCKET WASHER	チュウカン スプロケット ウケリ	1
2		RC-2791218-KP	RETAINING RING	Cカクタトメリ	2
3		SS-8150510-TP	SCREW 15/64-28 L= 4.7	トメネジ 15/64-28 L=4.7	2
4		137-10306	INTERMEDIATE SPROCKET SHAFT	チュウカン スプロケット シフト	1
5		137-10405	INTERMEDIATE SPROCKET RING	チュウカン スプロケット リング	1
6		SB-1100006-00	BALL BEARING	ゴロカマリ シフトウケ	2
7		137-10207	INTERMEDIATE SPROCKET	チュウカン スプロケット	1
8		137-10603	TIMING BELT	タイミンク ヘルム	1
9		137-29306	BOBBIN CASE POSITIONING PLATE	ウチカマ トメタイ	1
10		SS-6111040-SP	SCREW 11/64-40 L= 9.5	ヒラネジ 11/64-40 L=9.5	2
11		137-27102	STOPPER	ウチカマトメ A	1
12		SS-7110510-SP	SCREW 11/64-40 L=5	マルヒラネジ 11/64-40 L= 5	1
13		137-29769	BOBBIN CASE ASM.	ホビンケース クミ	1
14		137-29702	BOBBIN CASE SPRING	クウテン ホウシ ハネ	(1)
15		137-29751	BOBBIN CASE CONNEC.	ホビンケース ケツコウ	(1)
16		B1811-771-000	BOBBIN	ホビン	1
17		137-29058	HOOK CONNEC.	カマケツコウ	1
18		137-29652	HOOK SLEEVE CONNEC.	カマジク ツキテ ケツコウ	1
19		SS-8660612-TP	SCREW 1/4-40 L= 6.0	トメネジ 1/4-40 L=6	(4)
20		137-28308	OIL SUPPLY FELT	カマキユウ フィルト	1
21		139-28908	BUSHING, FRONT	シモジク マイタル	1
22		SS-8150432-TH	SCREW	トメネジ	1
23		137-27300	RUBBER PLUG	シモジク マイタル トメシ	1
24		CQ-3000000-F0	OIL FELT	ロツト フィルト	0.1
25		RC-3000002-KP	RETAINING RING	Cカクタトメリ	2
26		SS-8660612-TP	SCREW 1/4-40 L= 6.0	トメネジ 1/4-40 L=6	2
27		137-27706	HOOK DRIVING SHAFT SPROCKET	シタジク スプロケット	1
28		B2924-470-000	THRUST COLLAR	ウウオクリシフト スラストウケ	1
29		SB-1100007-00	BALL BEARING	ゴロカマリ シフトウケ	2
30		137-28100	WASHER	シタジク スラスト ぎかガネ	1
31		SB-1100001-00	BEARING	ハアリンク A	1
32		139-28809	THRUST BRACKET	シモジク スラストウケタイ	1
33		SS-8150920-SP	SET-SCREW	トメネジ	1
34		139-29005	SUPPORT BEARING	シモジク ホシヨハアリンクウケ	1
35		CS-1001011-SH	THRUST COLLAR	スラスト カラ	1
36		SS-8660610-TP	SCREW 1/4-40 L=6	トメネジ 1/4-40 L=6	2
37		139-28700	HOOK DRIVING SHAFT	シモジク	1
38		137-11205	SUSPENSION SCREW	アイトラ フ ハネカケ	1
39		137-11106	IDLER PULLEY ADJUSTING SPRING	アイトラ フーリ チヨウセツハネ	1
40		B1110-280-000	THREAD CUTTING LINK SPRING RAC	イトキリ リンクハネカケ	1
41		137-11007	IDLER ADJUSTING SCREW	アイトラ チヨウセツネジ	1
42		139-23206	SET-SCREW	アイトラコチイタ トメネジ	1
43		WP-0621016-SD	WASHER 6.2X13X1	ヒラサカガネ 6.2X13X1	1
44		NS-6150310-SP	NUT 15/64-28	ロツカクナツト 15/64-28	1
45		NS-6280610-SP	NUT	ロツカク ナツト	1
46		WP-1221016-SP	WASHER	ヒラサカガネ	1
47		139-23362	IDLER FIXED PLATE COMPL.	アイトラコチイタ ケツコウ	1
48		139-23354	IDLER FIXED PLATE ASM.	アイトラコチイタ(クミ)	(1)
49		RC-3781518-KP	RETAINING RING	Cカクタトメリ	(2)
50		137-10702	IDLER PULLEY	アイトラ フーリ	(1)
51		SB-1100007-00	BALL BEARING	ゴロカマリ シフトウケ	(2)
52		RC-0931011-KP	RETAINING RING	Cカクタトメリ	(1)
53		SS-6121050-SP	SCREW 3/16-28 L= 9.5	ヒラネジ 3/16-28 L=9.5	2

12. STOP-MOTION COMPONENTS (1)
遮断関係 (1)

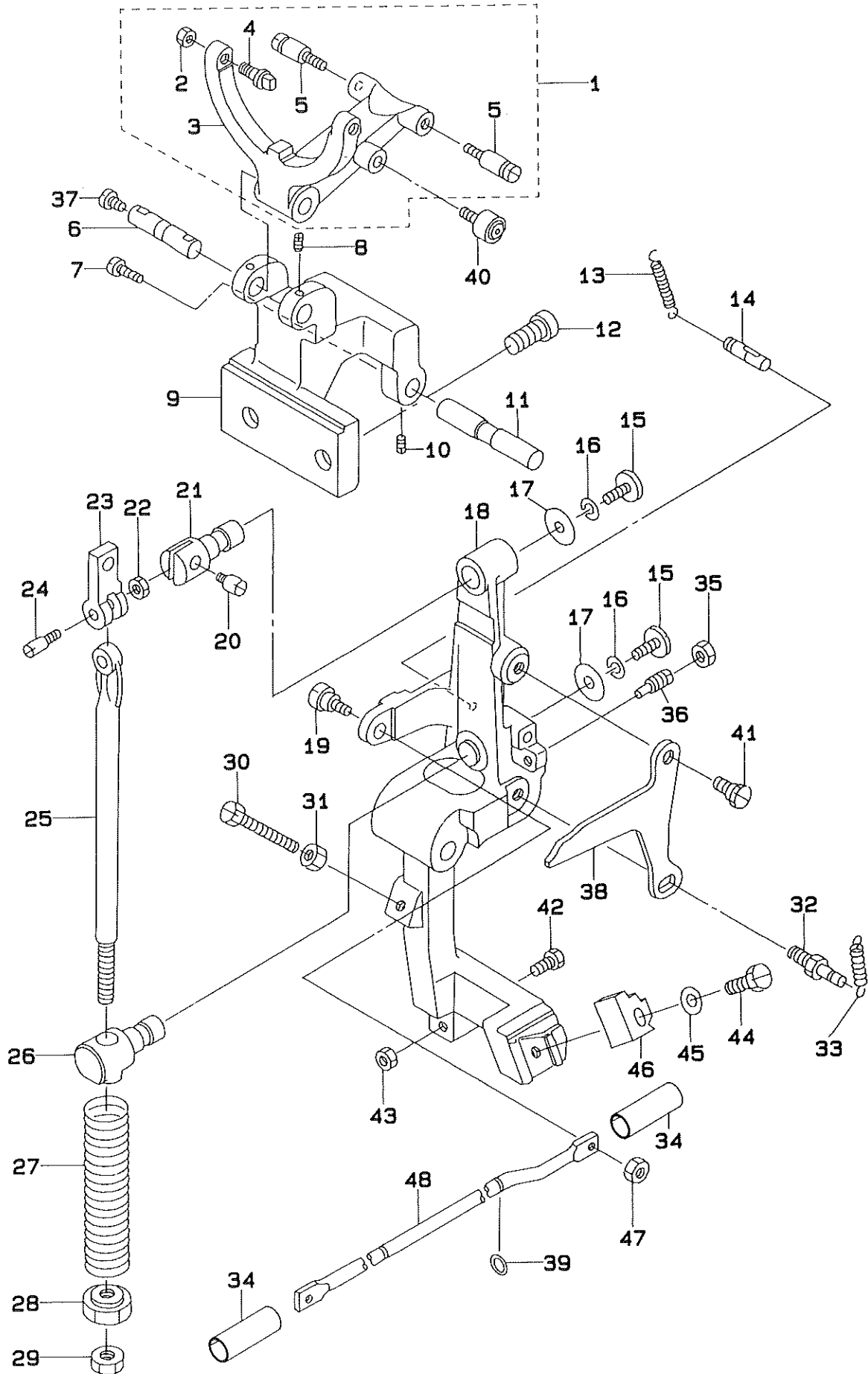

REF.NO	NOTE	PART NO.	DESCRIPTION	ヒ ン メ イ	Qty
1		137-41251	CLUTCH MANIPULATING ARM COMPL.	クラッチリフター ケツコウ	1
2		NS-6150310-SP	NUT 15/64-28	ロツカクナツト 15/64-28	(2)
3		137-41202	CLUTCH MANIPULATING ARM	クラッチ リフター	(1)
4		137-41103	PIN	クラッチ リフター-ピン	(2)
5		B1631-012-BOO	SUSPENSION STUD B	ヒツハリ ハネカケ B	(2)
6		137-41301	PIN	クラッチ リフター シク	1
7		SS-7110510-SP	SCREW 11/64-40 L=5	マルヒラネシ 11/64-40 L= 5	1
8		SS-8110422-TP	SCREW 11/64-40 L=4	トメネシ 11/64-40 L=4	2
9		137-41509	STOP-MOTION BEARING BRACKET	シヤタソウチ トリツケタイ	1
10		SS-8150822-TP	SCREW 15/64-28 L=8	トメネシ 15/64-28 L=8	2
11		137-41608	STOP-MOTION LEVER SHAFT	シヤタン フレム シク	1
12		SS-6242272-TP	SCREW 3/8-18 L=22.0	ロツカクアナホルト 3/8-18 L=22	2
13		139-30201	SPRING A	シヤタンハネ A	2
14		137-44800	SUSPENSION SCREW	ハネカケ	1
15		SS-7151330-SP	SCREW 15/64-28 L=13.0	マルヒラネシ 15/64-28 L=13	2
16		B2623-232-000	WASHER	チカネ	2
17		WP-0612056-SD	WASHER 6.1X18.5X2	ヒラサカネ 6.1X18.5X2	2
18		137-41400	STOP-MOTION LEVER	シヤタン フレム	1
19		B2646-771-000	HINGE SCREW	キト アンセンウチ ロツシク	1
20		B2611-232-000	STOP LINK CONNECTING SCREW	ウツシク スツハ レンケツネシ	1
21		B2608-232-000	STOP LINK HINGE STUD	スツハ-ピン	1
22		NS-6620310-SP	NUT 3/16-32	ロツカクナツト 3/16-32	1
23		137-41905	STOP LINK	ウツシク スツハ	1
24		B2613-232-000	STOP LINK ROD HINGE SCREW	ツキアケホ- レンケツネシ	1
25		B2612-232-000	STOP LINK ROD	ツキアケホ-	1
26		137-42002	STOP LINK ROD HINGE STUD	ツキアケホウ アンナイ	1
27		B2619-232-000	STOP LINK ROD PRESSURE SPRING	ツキアケホ- アツシユクハネ	1
28		B2621-232-000	NUT, FOR STOP LINK ROD	ハネウケ ナツト	1
29		NS-6240630-SP	NUT 3/8-18	ロツカクナツト 3/8-18	1
30		SS-9154540-SP	SCREW 15/64-28 L=45	ロツカクホルト 15/64-28 L=45	1
31		NS-6150310-SP	NUT 15/64-28	ロツカクナツト 15/64-28	1
32		137-40808	INTERCEPTION SPRING STAND B	シヤタンハネカケ B	1
33		139-30300	SPRING B	シヤタンハネ B	1
34		137-67108	OIL CAP	ユホウ キヤツフ	2
35		NS-6150310-SP	NUT 15/64-28	ロツカクナツト 15/64-28	1
36		SS-8151770-SP	SCREW 15/64-28 L=17.0	トメネシ 15/64-28 L=17	1
37		SS-7110510-SP	SCREW 11/64-40 L=5	マルヒラネシ 11/64-40 L= 5	1
38		139-29906	CLUTCH CHANGE-OVER CAM	クラッチ キリカエカム	1
39		RO-0601501-00	RUBBER RING	オリク	2
40		139-30003	CHANGE-OVER ROLLER	キリカエローラ-	1
41		SS-9681610-TP	SCREW 9/32-28 L=16	ロツカクホルト 9/32-28 L=16	1
42		SS-9201510-SN	BOLT 5/16-18 L=15	ロツカクホルト 5/16-18 L=15	1
43		NS-6200520-SP	NUT 5/16-18	ロツカクナツト 5/16-18	1
44		SS-9152130-CP	SCREW 15/64-28 L=20.5	ロツカクホルト 15/64-28	1
45		WP-0612516-SD	WASHER 6.1X15.2X2.5	ヒラサカネ 6.1X15.2X2.5	1
46		139-30102	HOOK A	フック A	1
47		NS-6150310-SP	NUT 15/64-28	ロツカクナツト 15/64-28	1
48		137-42705	STARTING LINK DRIVING ROD	キトウ アンセンウチ ロツ	1

13. STOP-MOTION COMPONENTS (2)
 遮断関係 (2)

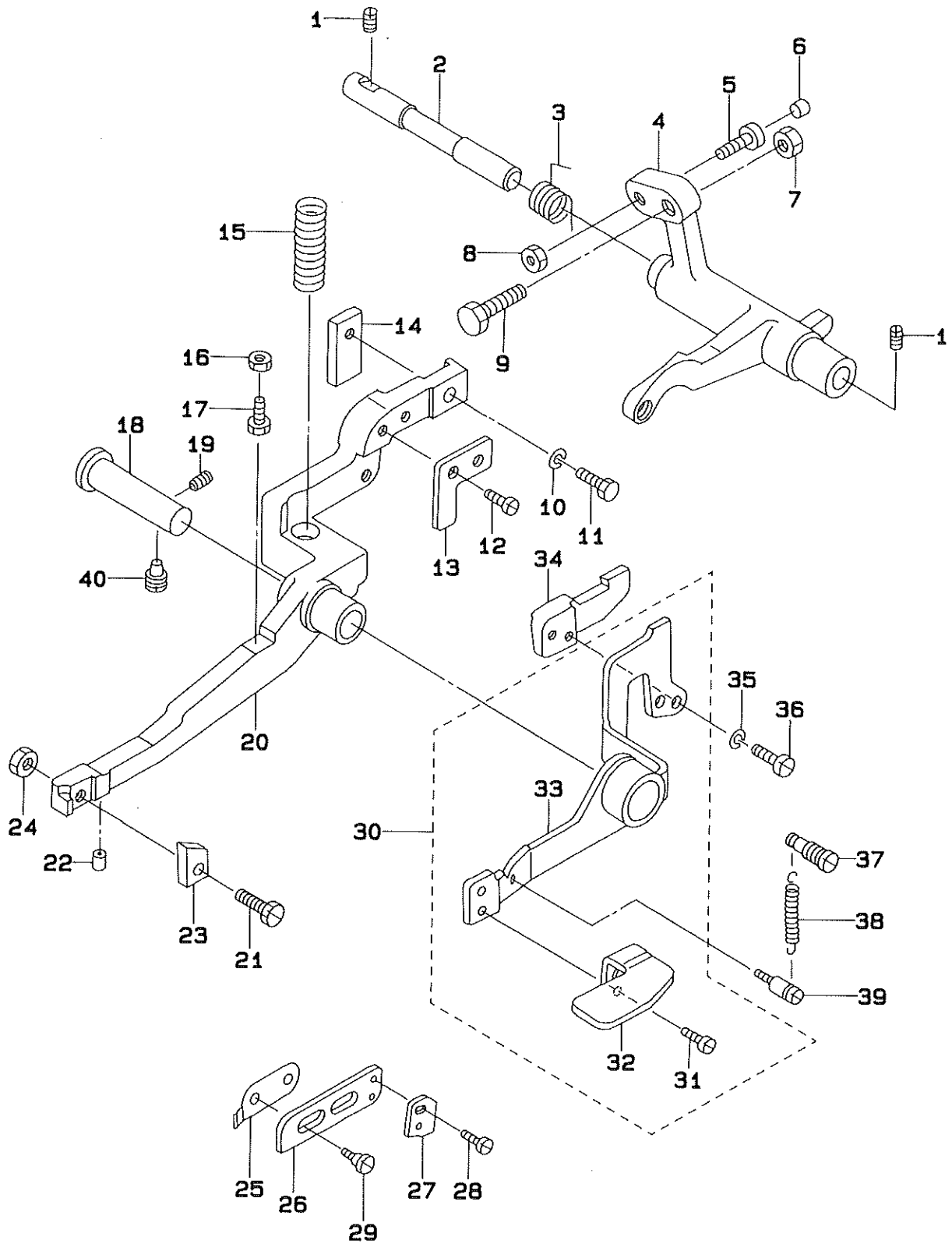

REF.NO	NOTE	PART NO.	DESCRIPTION	ヒ シ メ イ	Qty
1		SS-8150510-TP	SCREW 15/64-28 L= 4.7	トメネジ 15/64-28 L=4.7	2
2		137-43604	STARTING LEVER STUD	キトウ レハ- シク	1
3		137-43711	SPRING	キトウ レハ- モトシ ハネ	1
4		137-43513	STARTING LEVER	キトウ レハ-	1
5		B1453-771-000	STOPPER	ストツハ-	1
6		B1432-761-000	SWING ARM STOPPER RUBBER	キセン ハンカン オンホ- フツシユ	1
7		NS-6200710-SP	NUT 5/16-18	ロツカクナツト 5/16-18	1
8		NS-6150310-SP	NUT 15/64-28	ロツカクナツト 15/64-28	1
9		SS-9201973-CP	SCREW 5/16-18 L=19	ロツカクホルト 5/16-18 L=19	1
10		WS-0651510-KP	SPRING WASHER 6.5X12.5X1.5	ハネサカネ 6.5X12.5X1.5	1
11		SS-9152130-CP	SCREW 15/64-28 L=20.5	ロツカクホルト 15/64-28	1
12		SS-6120930-TP	SCREW 3/16-28 L=9.0	ヒラネジ 3/16-28 L=9	2
13		137-43208	EMERGENCY STOP HOLDER	キンキユウ テイシ オサエイタ	1
14		B2607-761-000	LATCH(B)	フツク B	1
15		137-40907	SPRING, B	フツク ヒキハズシ レハ- ハネ B	1
16		NS-6150310-SP	NUT 15/64-28	ロツカクナツト 15/64-28	1
17		SS-9151120-CP	SCREW 15/64-28 L=11	ロツカクホルト 15/64-28 L=11	1
18		137-42309	PRESSER BAR LEVER SHAFT	フツク ヒキハズシ レハ-ジク	1
19		SS-8150710-SP	SCREW 15/64-28 L=7	トメネジ 15/64-28 L=7	1
20		137-42200	TRIPPING LEVER	フツク ヒキハズシ レハ-	1
21		SS-9152130-CP	SCREW 15/64-28 L=20.5	ロツカクホルト 15/64-28	1
22		137-44909	TRIPPING LEVER, RUBBER	フツク ヒキハズシ レハ-ゴム	1
23		137-42606	STOP-MOTION LEVER CATCH C	フツク C	1
24		NS-6150430-SP	NUT 15/64-28	ロツカクナツト 15/64-28	1
25		137-45203	SPRING	テイソク ストツハ- ハネ	1
26		137-45104	LOW SPEED STOPPER BRACKET	テイソク ストツハ- タイ	1
27		137-45005	LOW SPEED STOPPER	テイソク ストツハ-	1
28		SS-4080320-TP	SCREW 1/8-44 L=3.4	ナハネジ 1/8-44 L=3.4	2
29		SD-0650302-SP	HINGE SCREW D= 6.50 H= 3.0	タメネジ D=6.5 H=3	2
30		137-42861	EMERGENCY STOPPER CONNEC.	キンキユウテイシ レハ- (ケツコウ)	1
31		SS-1110640-TP	SCREW 11/64-40 L= 5.5	チラネジ 11/64-40 L=5.5	(2)
32		137-43307	EMERGENCY STOP ARM, A	キンキユウ テイシウテ A	(1)
33		137-42853	EMERGENCY STOPPER ASM.	キンキユウ テイシレハ- クミ	(1)
34		137-43000	EMERGENCY STOP PLATE	キンキユウ テイシハン	1
35		WP-0480856-SP	WASHER 4.8X8.4X0.8	ヒラサカネ 4.8X8.4X0.8	2
36		SS-7110910-TP	SCREW 11/64-40 L= 8.5	マルヒラネジ 11/64-40 L=8.5	2
37		137-16907	SUSPENSION SCREW	キセン チヨウセツ ハネカケ	1
38		135-25803	LEVER SPRING, T	オサエアケレハ-カエシハネ	1
39		B1110-280-000	THREAD CUTTING LINK SPRING RAC	イトキリ リンクハネカケ	1
40		137-51805	SCREW	シヤタンレントウウテ (A)トメネジ A	1

14. KNIFE COMPONENTS (1)
 布切りメス関係 (1)

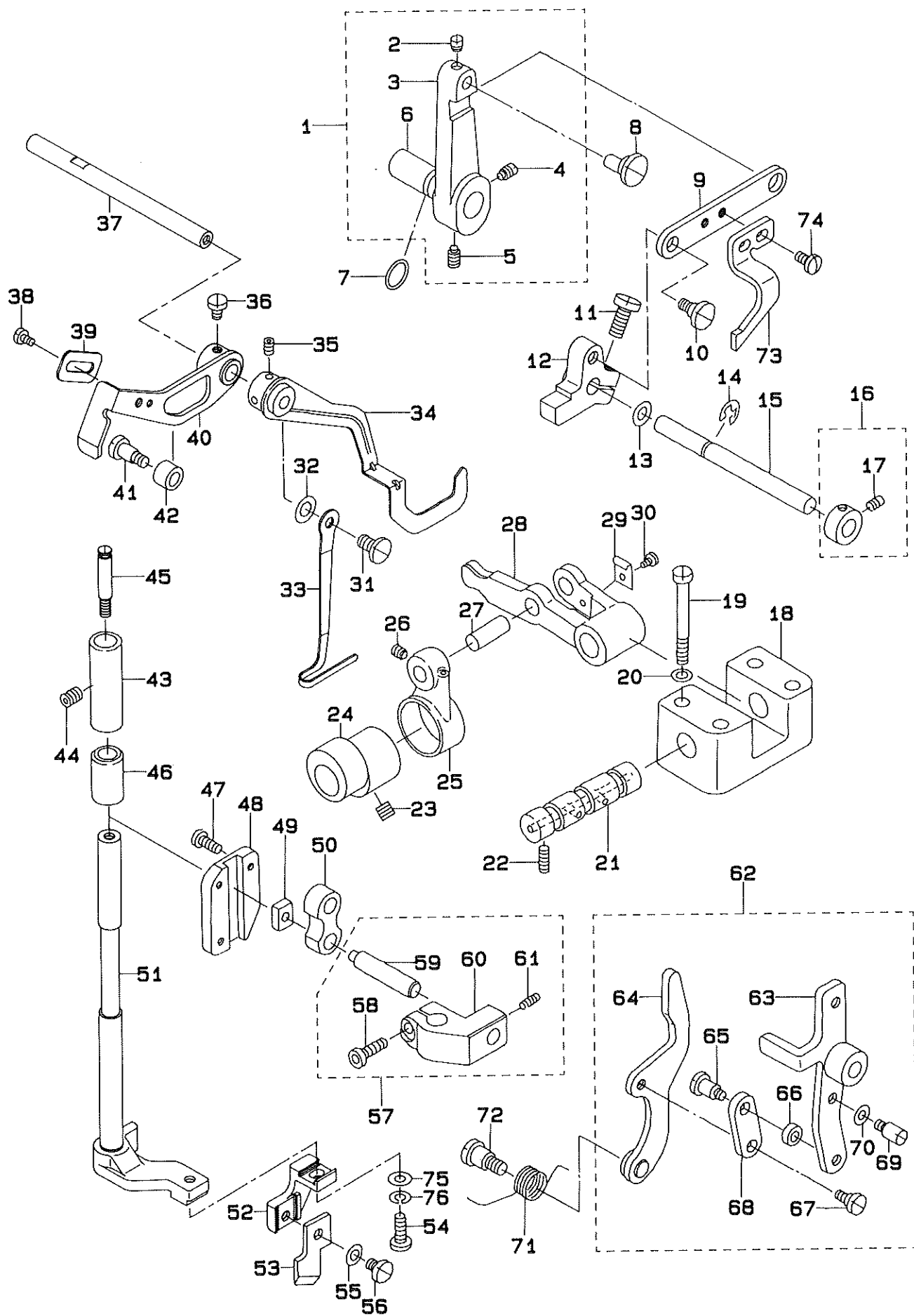

REF.NO	NOTE	PART NO.	DESCRIPTION	ヒンメイ	Qty
1		137-48355	STOP-MOTION LINK ARM A CONNEC.	シヤタンレンドウウチ(A)(ケツゴウ)	1
2		SS-8620410-TH	SCREW 3/16-32 L=4	トメネジ 3/16-32 L=4	(1)
3		137-48306	ARM, A	シヤタンレンドウウチ A	(1)
4		SS-8150710-SP	SCREW 15/64-28 L=7	トメネジ 15/64-28 L=7	(1)
5		137-51805	SCREW	シヤタンレンドウウチ(A)トメネジA	(1)
6		137-32904	STARTING SAFETY ARM PIN	キトウアンゼンジクウチ	(1)
7		RO-0742401-00	RUBBER RING	0リソク	1
8		137-37408	LINK ROD	シヤトキリリンクシク	1
9		139-36406	LINK	シヤタンレンドウウチ リンク	1
10		SD-0720331-SP	HINGE SCREW D= 7.24 H= 3.3	タンネジ D=7.24 H=3.3	1
11		SS-6151412-TP	SCREW 15/64-28 L=14	ロウカクアホルト 15/64-28	1
12		139-36505	ARM, B	シヤタンレンドウウチ(B)	1
13		B1223-771-000	NEEDLE ROD CRANK WASHER	ハリホークランクワッシャー	1
14		RE-0600000-KO	E-SHAPED SNAP RING (6MM)	Eカクアホルト 6	1
15		137-48603	ARM SHAFT	シヤタンレンドウウチシク	1
16		CS-080081B-SH	THRUST COLLAR ASH. D=8.0 W=8	スラストウケ D=8 W=8 クミ	1
17		SS-6110420-TP	SCREW 11/64-40 L=4.8	ヒラネジ 11/64-40 L=4.8	(2)
18		137-47704	CRANK SHAFT BRACKET	メス クトウウチ シクウチ	1
19		SS-9154540-SP	SCREW 15/64-28 L=45	ロウカクアホルト 15/64-28 L=45	4
20		WP-0651056-SD	WASHER 6.5X11X1	ヒラネジカネ 6.5X11X1	4
21		137-47803	KNIFE BAR DRIVING CRANK SHAFT	メス クトウウチ シク	1
22		SS-8150822-TP	SCREW 15/64-28 L=8	トメネジ 15/64-28 L=8	2
23		SS-8660612-TP	SCREW 1/4-40 L= 6.0	トメネジ 1/4-40 L=6	2
24		137-48207	KNIFE BAR DRIVING CAM	メス クトウカム	1
25		137-48108	KNIFE BAR DRIVING CRANK	メス クトウロツト	1
26		SS-8110422-TP	SCREW 11/64-40 L=4	トメネジ 11/64-40 L=4	1
27		137-48009	KNIFE BAR DRIVING ROD SHAFT	メス クトウロツト シク	1
28		137-47902	KNIFE BAR DRIVING CRANK	メス クトウウチ	1
29		B2657-771-000	GUIDE	ケーブル アンナイ	1
30		SS-6090520-SP	SCREW 9/64-40 L= 5.0	ヒラネジ 9/64-40 L=5	1
31		SS-6110810-TP	SCREW 11/64-40 L=8	トメネジ	1
32		WP-0551016-SH	WASHER 5.5X13X1	ヒラネジカネ 5.5X13X1	2
33		139-36604	THREAD CHECK WIRE	イトキレ ケンジュツワイヤ	1
34		137-50955	KNIFE STOP LEVER ASH.	メス トメレハークミ	1
35		SS-8110422-TP	SCREW 11/64-40 L=4	トメネジ 11/64-40 L=4	2
36		SS-7110540-SP	SCREW 11/64-40 L=5	マルヒラネジ 11/64-40 L= 5	2
37		139-36703	KNIFE STOP LEVER HINGE STUD	メストメレハークシク	1
38		SS-7110410-SP	SCREW 11/64-40 L=4	マルヒラネジ 11/64-40 L= 4	1
39		139-37305	KNIFE STOP LEVER WEIGHT	メストメレハークオモリ	1
40		139-37164	KNIFE STOP LEVER ARM COMPL.	メストメレハークウチ(ケツゴウ)	1
41		SD-0640641-SP	HINGE SCREW D= 6.35 H= 6.4	タンネジ D=6.35 H=6.4	1
42		137-51300	KNIFE STOP LEVER STOPPER	メス トメレハークストッパ	1
43		137-46003	KNIFE BAR UPPER BUSHING	メスホウウウメタル	1
44		SS-8150822-TP	SCREW 15/64-28 L=8	トメネジ 15/64-28 L=8	1
45		137-32102	GUIDE PIN	ウツイキリメスアンナイジク	1
46		137-45906	KNIFE BAR LOWER BUSHING	メスホウウシタメタル	1
47		SS-6111010-TP	SCREW 11/64-40 L= 9.5	ヒラネジ 11/64-40 L=9.5	3
48		137-46409	CONNEC. SLIDE BLOCK GUIDE	カクコマカイト	1
49		137-46300	NEEDLE BAR CONNEC. SLIDE BLOCK	カクコマ	1
50		137-46508	KNIFE BAR CONNECTING LINK	メスホウウリンク	1
51		139-36851	KNIFE BAR ASH.	メスホウウ(クミ)	1
52		139-36109	KNIFE FITTING BASE	メス トリツケタイ	1
53		B2702-047-L00	KNIFE 1/2"	メス 1/2	1
54		SS-6621212-TP	SCREW 3/16-32 L=12.0	ヒラネジ 3/16-32 L=12	2
55		WP-0501016-SD	WASHER 5X10.5X1	ヒラネジカネ 5X10.5X1	1
56		SS-7620750-SP	SCREW 3/16-32 L= 6.5	マルヒラネジ 3/16-32 L=6.5	1
57		137-46151	KNIFE BAR BRACKET CONNEC.	メスホウウチ(ケツゴウ)	1
58		SS-6151412-TP	SCREW 15/64-28 L=14	ロウカクアホルト 15/64-28	(1)
59		137-46201	KNIFE BAR SHAFT	メスホウウシク	(1)
60		137-46102	KNIFE BAR BRACKET	メスホウウチ	(1)
61		SS-8110422-TP	SCREW 11/64-40 L=4	トメネジ 11/64-40 L=4	(1)
62		139-37065	ARM COMPL.	フクヒキモトシウチ(ケツゴウ)	1
63		139-37057	ARM ASH.	フクヒキモトシウチ(クミ)	(1)
64		137-49056	LEVER ASM.	フクヒキモトシレハークミ	(1)
65		SD-0640752-TP	HINGE SCREW D= 6.35 H= 7.5	タンネジ D=6.35 H=7.5	(1)
66		B2613-280-000	STOP-MOTION REGULATING CAM ROL	シヤタンセイヤカムコロ	(1)
67		SD-0640321-TP	HINGE SCREW	タンネジ	(1)
68		137-48900	LINK	フクヒキモトシリンク	(1)
69		B1114-280-000	PIN	ピン	(1)
70		WP-0450846-SP	WASHER	ヒラネジカネ	(1)
71		137-49205	SPRING	フクヒキモトシレハークミ	1
72		SD-0791271-SP	HINGE SCREW D= 7.94 H=12.7	タンネジ D=7.94 H=12.7	1
73		139-37206	HIGH SPEED SAFETY PLATE	コカクアンゼンハシ	1
74		SS-7110840-SP	SCREW 11/64-40 L=7.8	マルヒラネジ 11/64-40 L=7.8	2
75		WP-0501016-SD	WASHER 5X10.5X1	ヒラネジカネ 5X10.5X1	1
76		WS-0510002-KH	SPRING WASHER	ハネサカネ 5.1X9.2X1.3	1

15. KNIFE COMPONENTS (2)
 布切りメス関係 (2)

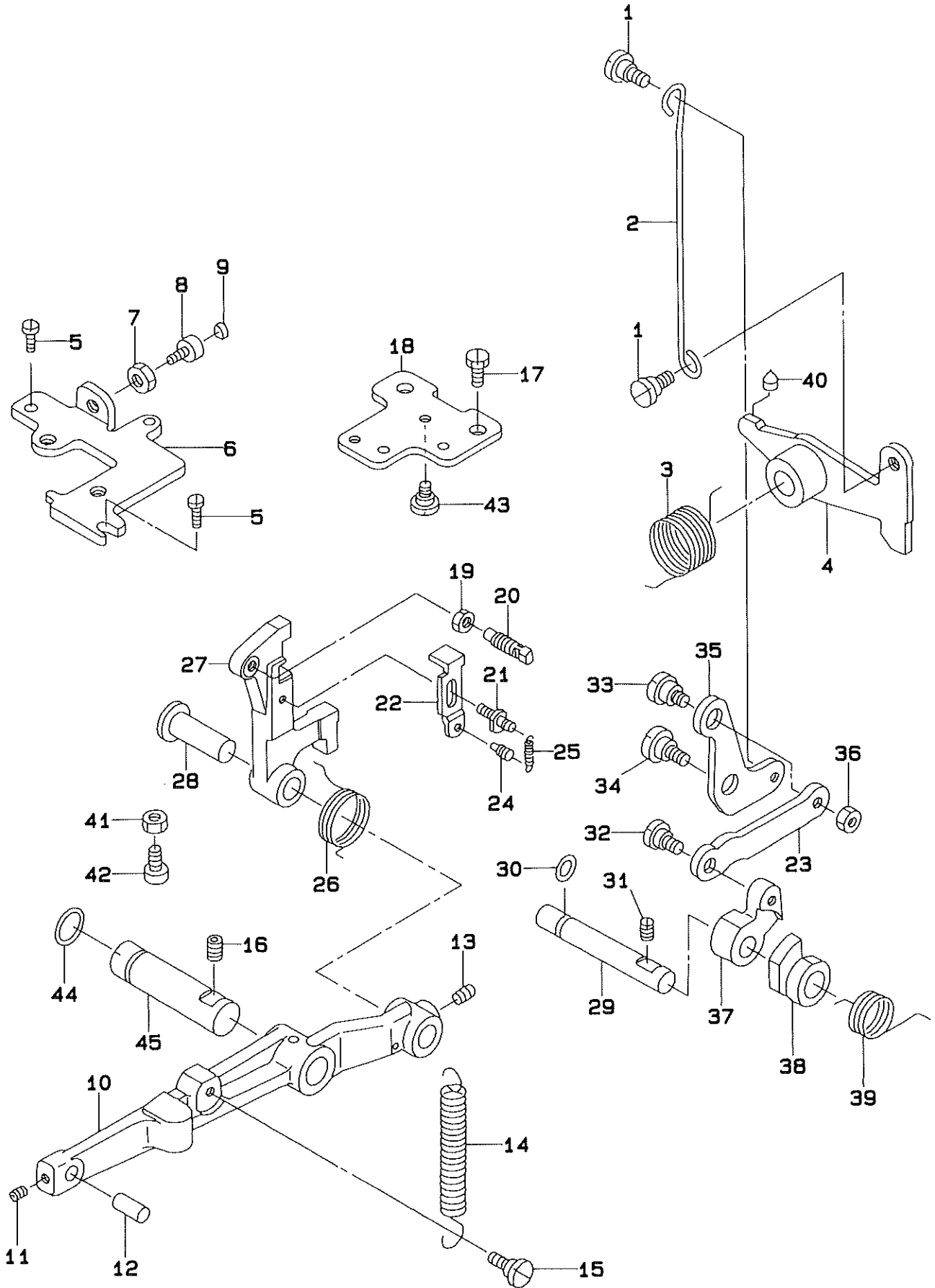

REF.NO	NOTE	PART NO.	DESCRIPTION	ヒソメイ	Qty
1		SD-0600403-TP	HINGE SCREW	ウワオクリフーリ タンネジ	2
2		137-49908	RATCHET PAWL LINK LEVER	フック サトウリンク レハ	1
3		137-49809	SPRING	メス サトウリンク モトシハネ	1
4		137-49650	KNIFE DRIVING LINK ASM.	メス サトウリンク クミ	1
5		SS-6120940-SP	SCREW 3/16-28 L=9	ヒラネジ 3/16-28 L=9	2
6		137-51607	STOPPER PLATE	レンドウウチ ストッパ タイ	1
7		NS-6150310-SP	NUT 15/64-28	ロツカクナツト 15/64-28	1
8		B1453-761-000	SWING ARM STOPPER	フリハハ チヨセツウチ ストッパ-	1
9		B1432-761-000	SWING ARM STOPPER RUBBER	キセン アンカン オシホー フツシユ	1
10		137-46706	KNIFE BAR DRIVING LEVER	メス クトウ レハ	1
11		SS-8110422-TP	SCREW 11/64-40 L=4	トメネジ 11/64-40 L=4	1
12		137-46607	HINGE SCREW	リンク ジク	1
13		SS-8150822-TP	SCREW 15/64-28 L=8	トメネジ 15/64-28 L=8	1
14		137-46904	SPRING	メス クトウレハ- ヒツハ°リハネ	1
15		SD-0790201-SD	HINGE SCREW D=7.9 H=2.0	タンネジ D=7.9 H=2	1
16		SS-8150822-TP	SCREW 15/64-28 L=8	トメネジ 15/64-28 L=8	1
17		SS-9151160-CP	SCREW 15/64-28 L=10.5	ロツカクナツト 15/64-28 L=115	2
18		139-40606	BRACKET	キューユ ファンリジク トリツケハン	1
19		NS-6660430-SP	NUT 1/4-40	ロツカクナツト 1/4-40	1
20		137-47605	SCREW	メス トメクトウ フツクネジ	1
21		137-47308	SUSPENSION SCREW	メス クトウ フツクハネ カク	1
22		137-47407	SUSPENSION PLATE	メス クトウ フツカカ イタ	1
23		137-50104	RATCHET PAWL CONNECTION LINK	フック サトウ レンセツ リンク	1
24		B1110-280-000	THREAD CUTTING LINK SPRING RAC	イトキリ リンクハネカク	1
25		137-47506	SPRING	メス クトウ フツク ヒツハ°リハネ	1
26		137-47209	SPRING	メス クトウ フツクハネ	1
27		139-36307	HOOK	メス クトウフック	1
28		137-47001	BELL CRANK SHAFT	メス クトウ フツクジク	1
29		137-50500	RATCHET PAWL SHAFT	フック サトウツメ ジク	1
30		RO-0481901-00	RUBBER RING	オリンク	1
31		SS-8150822-TP	SCREW 15/64-28 L=8	トメネジ 15/64-28 L=8	1
32		SD-0600401-TP	HINGE SCREW D= 6 H= 4	タンネジ D=6 H=4	1
33		137-51706	SCREW	フックサトウ チヨウセツ ネジ	1
34		SD-0790303-SP	HINGE SCREW D= 7.94 H= 3.0	タンネジ D=7.94 H=3	1
35		137-50005	RATCHET PAWL LINK	フック サトウ リンク	1
36		NS-6150310-SP	NUT 15/64-28	ロツカクナツト 15/64-28	1
37		137-50203	RATCHET PAWL, A	フック サトウ ツメA	1
38		137-50302	RATCHET PAWL, B	フック サトウ ツメB	1
39		137-50609	SPRING	フック サトウツト モトシハネ	1
40		B1432-761-000	SWING ARM STOPPER RUBBER	キセン アンカン オシホー フツシユ	1
41		NS-6150810-SP	NUT 15/64-28	ロツカクナツト 15/64-28	1
42		137-50757	STOPPER ASM.	メスクトウレハ- ストッパ クミ	1
43		SD-0720221-SP	HINGE SCREW D= 7.24 H= 2.2	タンネジ D=7.24 H=2.2	1
44		RO-0781901-00	RUBBER RING	オリンク	1
45		137-46805	KNIFE BAR DRIVING LEVER SHAFT	メス クトウレハ- ジク	1

16. FEED CAM COMPONENTS
主カム関係

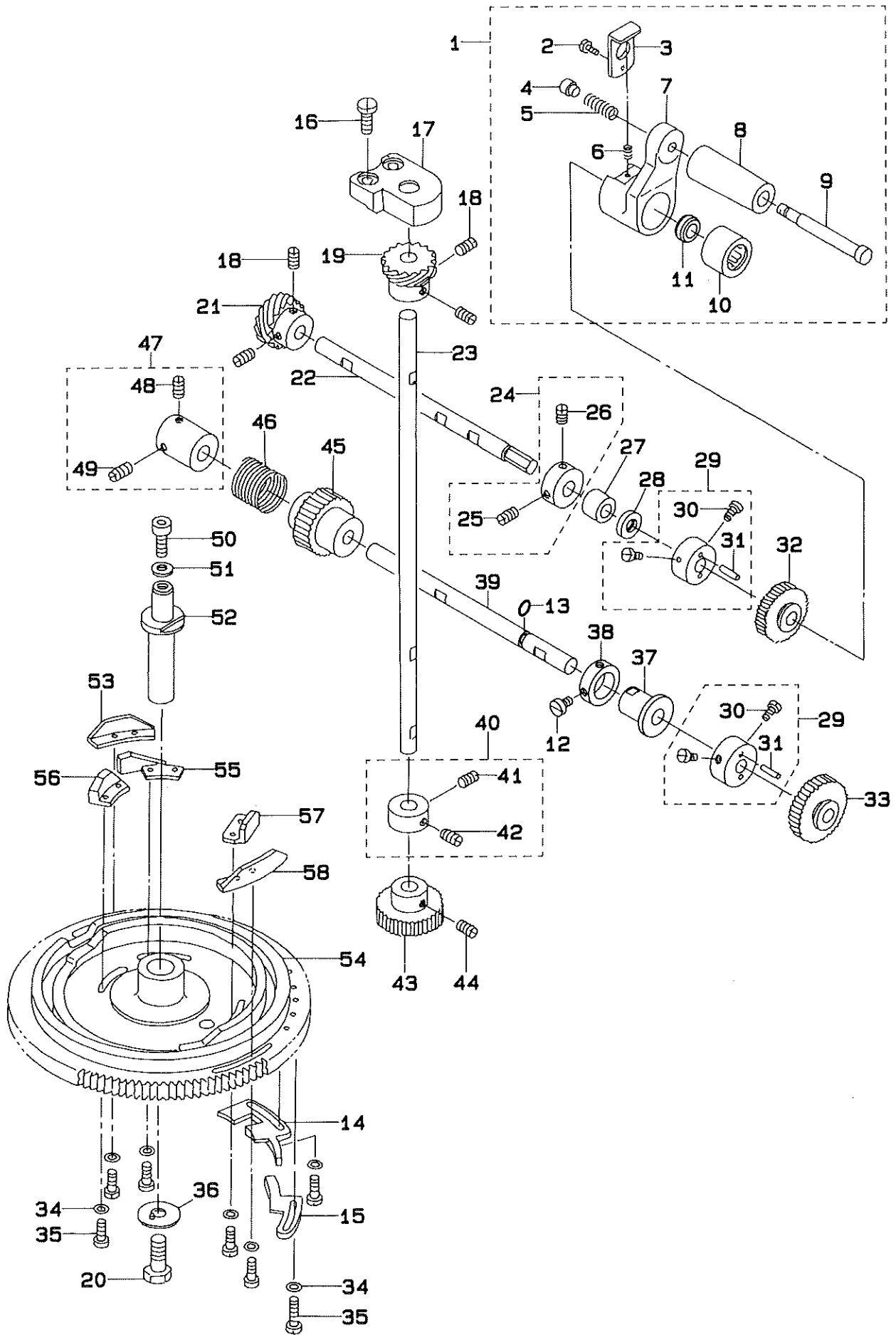

REF.NO	NOTE	PART NO.	DESCRIPTION	ヒンメイ	Qty
1		139-01368	HANDLE CRANK COMPL.	ハンドルウチ ケツゴウ	1
2		SS-6060510-TP	SCREW 3/32-56 L=4.5	ヒラネジ 3/32-56 L=4.5	(1)
3		137-55905	HANDLE STOPPER	ハンドル ストップ	(1)
4		137-53009	HANDLE SHAFT	ハンドルシャフト センタン	(1)
5		137-52902	SPRING	ハンドル シックハネ	(1)
6		B1527-512-00E	SPRING	オサエハネ	(1)
7		139-01319	HANDLE CRANK	ハンドル ウチ	(1)
8		137-56101	HANDLE SHAFT	ハンドル	(1)
9		137-56010	HANDLE SHAFT	ハンドルシャフト	(1)
10		SB-3080006-00	BALL BEARING	ボールベアリング	(1)
11		137-55814	CLUTCH SHAFT	ハンドル クラッチシャフト	(1)
12		SS-6110710-TP	SCREW 11/64-40 L= 6.5	ヒラネジ 11/64-40 L=6.5	2
13		RO-0611801-00	RUBBER RING	リング	1
14		139-38600	STOP CAM	テイス カム	1
15		137-53306	LOW-SPEED CAM	テイス カム	1
16		SS-7151410-TP	SCREW 15/64-28 L=14	マルヒラネジ 15/64-28 L=14	2
17		137-54304	FEED CAM DRIVING BEARING	カム クトウ シックウケ	1
18		SS-8660610-TP	SCREW 1/4-40 L=6	トメネジ 1/4-40 L=6	4
19		137-54403	FEED CAM GEAR B	カム クトウネジ ハケルマ B	1
20		SS-9241513-CP	SCREW 3/8-18 L=15	ロツカクアホルト 3/8-18 L=15	1
21		137-52704	FEED CAM GEAR A	カム クトウネジ ハケルマ A	1
22		137-54510	SHAFT	シャフト ハンドルシャフト	1
23		137-54205	FEED CAM DRIVING SHAFT	カム クトウ シャフト	1
24		CS-090121A-SH	THRUST COLLAR ASM.	スラストカラー クミ	1
25		SS-8660530-TP	SCREW 1/4-40 L= 4.5	トメネジ 1/4-40 L=4.5	(1)
26		SS-8660610-TP	SCREW 1/4-40 L=6	トメネジ 1/4-40 L=6	(1)
27		137-54809	SPUR GEAR BUSHING	コウカン ハケルマシックウケ	1
28		137-54908	SPUR GEAR OIL SEAL	コウカン ハケルマ オイルシール	1
29		137-54650	SPUR GEAR BUSHING CONNEC.	コウカン ハケルマ アイ ケツゴウ	2
30		SS-6121050-SP	SCREW 3/16-28 L= 9.5	ヒラネジ 3/16-28 L=9.5	(4)
31		B2917-761-000	SPUR GEAR BUSHING PIN	コウカン ハケルマ ピン	(4)
32	#01	137-58602	SPUR GEAR 113	コウカン ハケルマ(113)	1
33	#01	137-58701	SPUR GEAR 183	コウカン ハケルマ(183)	1
34		WP-0480856-SP	WASHER 4.8X8.4X0.8	ヒラサカネ 4.8X8.4X0.8	14
35		SS-7111410-TP	SCREW 11/64-40 L=14	マルヒラネジ 11/64-40 L=14	14
36		137-54007	WASHER	シユカム トメサカネ	1
37		139-38402	HANDLE SHAFT METAL	ハンドルシャフトメタル	1
38		139-38501	HANDLE SHAFT METAL WASHER	ハンドルシャフト メタルサ	1
39		139-38709	WORM GEAR SHAFT	ウォーム ハケルマシャフト	1
40		CS-100101B-SH	THRUST COLLAR ASM.	スラストカラー クミ	1
41		SS-8660330-SP	SCREW 1/4-40 L= 3.0	トメネジ 1/4-40 L=3	(1)
42		SS-8660530-TP	SCREW 1/4-40 L= 4.5	トメネジ 1/4-40 L=4.5	(1)
43		137-54106	FEED CAM DRIVING GEAR	カム クトウ ハケルマ	1
44		SS-8660610-TP	SCREW 1/4-40 L=6	トメネジ 1/4-40 L=6	2
45		139-38303	WORM GEAR	ウォーム ハケルマ	1
46		137-55400	CLUTCH SPRING	クラッチ ハネ	1
47		137-55350	CLUTCH COLLAR CONNEC.	クラッチカラー ケツゴウ	1
48		SS-8660810-TP	SCREW 1/4-40 L=8	トメネジ 1/4-40 L=8	1
49		SS-8660610-TP	SCREW 1/4-40 L=6	トメネジ 1/4-40 L=6	1
50		SS-6151412-TP	SCREW 15/64-28 L=14	ロツカクアホルト 15/64-28	1
51		WP-0612056-SD	WASHER 6.1X18.5X2	ヒラサカネ 6.1X18.5X2	1
52		137-53900	FEED CAM SHAFT	シユカム シャフト	1
53		137-53819	BAR TRIPPING SEGMENT, 2	タ イカントメ カム	1
54		137-53116	FEED CAM	シユカム	1
55		137-53405	KNIFE TRIPPING SEGMENT	メス サトウカム	1
56		137-53611	RELEASE TRIPPING SEGMENT, 2	タ イイトルメ カム	1
57		137-53512	RELEASE TRIPPING SEGMENT, 1	タ イイトルメ カム	1
58		137-53702	BAR TRIPPING SEGMENT NO.1	タ イカントメカム	1

Note (注記) #01...SEE PAGE 57

57 ページ参照

17. THREAD TENSION COMPONENTS
糸調子関係

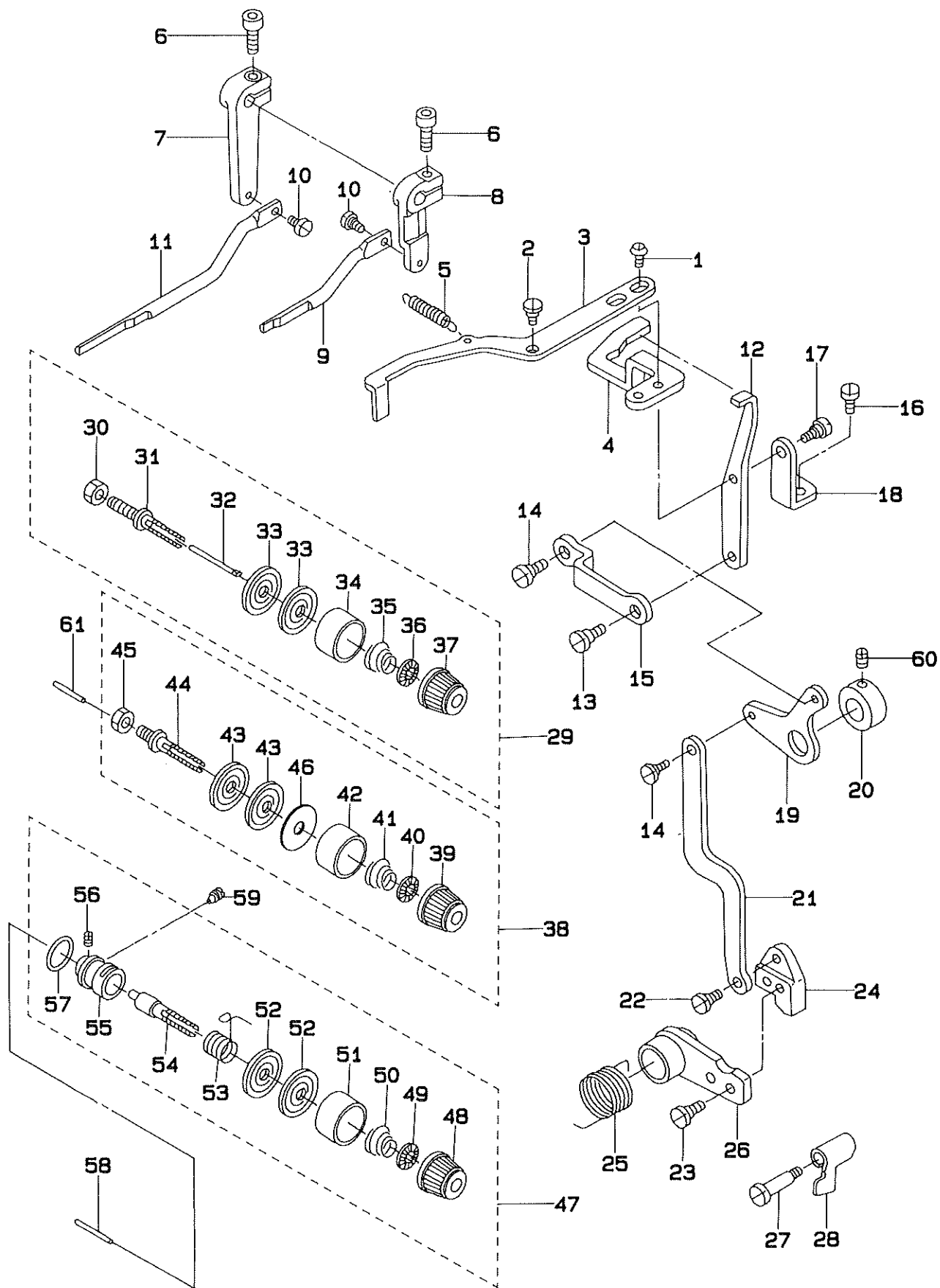

REF.NO	NOTE	PART NO.	DESCRIPTION	ヒソメイ	Qty
1		SS-6110810-TP	SCREW 11/64-40 L=8	トメネジ	2
2		SD-0650305-TP	HINGE SCREW D= 6.5 H= 3	タ ^ン ネジ D=6.5 H=3	1
3		137-60608	TENSION RELEASE PLATE B	タ ^イ 2イトユルメイタ B	1
4		137-60509	TENSION RELEASE PLATE A	タ ^イ 1イトユルメイタ A	1
5		137-47506	SPRING	メス クト ^ウ フツク ヒツク ^ハ リハ ^ネ	1
6		SS-6151412-TP	SCREW 15/64-28 L=14	ロツカクアナホ ^ト 15/64-28	2
7		137-61101	LEVER CRANK NO.3	タ ^イ 3イトユルメ ウヂ	1
8		137-60806	LEVER CRANK NO.2	タ ^イ 2イトユルメ ウヂ	1
9		137-60905	TENSION RELEASE ROD NO.2	タ ^イ 2イトユルメ ロツト	1
10		SD-0530221-SP	HINGE SCREW D= 5.3 H= 2.2	タ ^ン ネジ D=5.3 H=2.2	2
11		137-61200	TENSION RELEASE ROD NO.3	タ ^イ 3イトユルメ ロツト	1
12		137-60301	ARM	イトウカシ ウヂ	1
13		SD-0640321-SP	HINGE SCREW D= 6.35 H= 3.2	タ ^ン ネジ D=6.35 H=3.2	1
14		SD-0640321-SP	HINGE SCREW D= 6.35 H= 3.2	タ ^ン ネジ D=6.35 H=3.2	2
15		137-60202	ROD	イトウカシ ロツト	1
16		SS-7150740-SP	SCREW 15/64-28 L=7	マルヒラネジ 15/64-28 L=7	2
17		SD-0640321-SP	HINGE SCREW D= 6.35 H= 3.2	タ ^ン ネジ D=6.35 H=3.2	1
18		137-60400	LINK BRACKET	イトウカシ リンク ^タ イ	1
19		137-60103	LINK	イトウカシ リンク	1
20		CS-1401014-SP	THRUST COLLAR	スラストウケ	1
21		137-60004	ACTUATING ARM	イトウカシ サト ^ウ ウヂ	1
22		SD-0640391-TP	HINGE SCREW D= 6.35 H= 3.9	タ ^ン ネジ D=6.35 H=3.9	1
23		SS-6121010-SP	SCREW 3/16-28 L=10	ヒラネジ 3/16-28 L=10	2
24		137-59907	NOTCH	イトウカシ サト ^ウ ノツチ	1
25		137-59808	SPRING	イトウカシ リンク モト ^シ ハ ^ネ	1
26		137-59659	ACTUATING LINK ASM.	イトウカシ サト ^ウ リンク クミ	1
27		SD-0602001-SP	HINGE SCREW D=6 H=20	タ ^ン ネジ	1
28		137-61309	TENSION RELEASE PLATE NO.3	タ ^イ 3イトユルメ イタ	1
29		139-40051	THREAD TENSION NO.1 (COMPL.)	タ ^イ 1 イトチヨウシ(ケツゴウ)	1
30		NS-6160520-SP	NUT 1/4-24	ロツカクナツト 1/4-24	(1)
31		B2019-372-00S	TENSION POST NO.2	タ ^イ 2 イトチヨ-シホ ^ネ	(1)
32		137-60707	PIN	タ ^イ 1イトユルメ ヒ ^ン	(1)
33		B3126-012-000	THREAD TENSION DISK	イトチヨ-シガラ	(2)
34		B3107-804-000	THREAD TENSION DISK PRESSER	イトチヨ-シガラ オサ ^エ	(1)
35		B3116-761-000	TENSION SPRING NO.2	タ ^イ 2 イトチヨ-シハ ^ネ	(1)
36		B3112-704-000	TENSION SPRING BUSHING	ハ ^ネ フツシユ	(1)
37		119-56703	THREAD TENSION PICK-UP (RED)	イトチヨウシツマミ (アカ)	(1)
38		139-40150	THREAD TENSION NO.2 (COMPL.)	タ ^イ 2 イトチヨウシ(ケツゴウ)	1
39		119-56901	THREAD TENSION KNOB, YELLOW	イトチヨウシツマミ (キ)	(1)
40		B3112-704-000	TENSION SPRING BUSHING	ハ ^ネ フツシユ	(1)
41		B2017-372-000	TENSION SPRING NO.1	タ ^イ 1 イトチヨ-シハ ^ネ	(1)
42		B3107-804-000	THREAD TENSION DISK PRESSER	イトチヨ-シガラ オサ ^エ	(1)
43		B3126-012-000	THREAD TENSION DISK	イトチヨ-シガラ	(2)
44		137-61002	TENSION POST NO.2	タ ^イ 2イトチヨウシ ホ ^ウ	(1)
45		NS-6150440-SP	NUT 15/64-28	ロツカクナツト 15/64-28	(1)
46		B3120-704-000	THREAD TENSION SPRING FELT	イトチヨ-シハ ^ネ サ ^フ フィルト	(1)
47		139-40259	THREAD TENSION NO.3 (COMPL.)	タ ^イ 3 イトチヨウシ(ケツゴウ)	1
48		119-56802	THREAD TENSION KNOB, BLUE	イトチヨウシツマミ (アオ)	(1)
49		B3112-704-000	TENSION SPRING BUSHING	ハ ^ネ フツシユ	(1)
50		B3121-111-000	TENSION SPRING, NO.2	タ ^イ 2 イトチヨ-シハ ^ネ	(1)
51		B3107-804-000	THREAD TENSION DISK PRESSER	イトチヨ-シガラ オサ ^エ	(1)
52		B3126-012-000	THREAD TENSION DISK	イトチヨ-シガラ	(2)
53		B3112-761-000	THREAD TAKE-UP SPRING	イトトリハ ^ネ	(1)
54		B3111-761-000	TENSION POST NO.3	イトチヨ-シホ ^ネ	(1)
55		137-61507	TENSION POST SOCKET	タ ^イ 3 イトチヨウシホ ^ウ タ ^イ	(1)
56		SS-8090670-SP	SCREW 9/64-40 L= 5.5	トメネジ 9/64-40 L=5.5	(1)
57		RO-0952001-00	RUBBER RING	Oリング	(1)
58		B3118-552-D00	TENSION RELEASE PIN, NO.2	イトユルメ ヒ ^ン D	1
59		SS-8150760-TP	SCREW 15/64-28 L=7.0	トメネジ 15/64-28 L=7	1
60		SS-8150410-TP	SCREW 15/64-28 L= 4.0	トメネジ 15/64-28 L=4	2
61		B3118-552-H00	THREAD RELEASE PIN	イトユルメ ヒ ^ン H	1

18. LUBRICATION MECHANISM COMPONENTS
給油装置関係

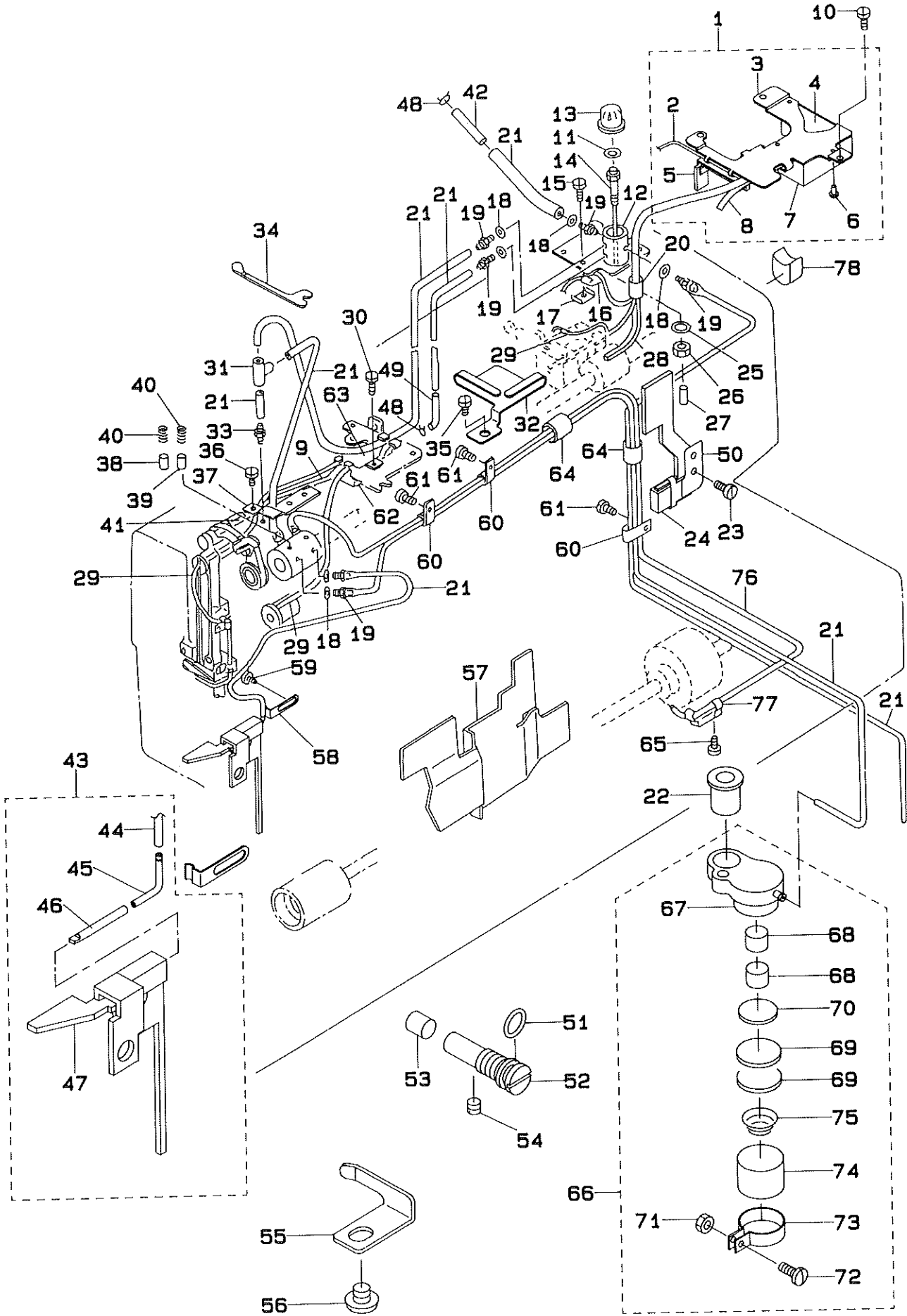

REF.NO	NOTE	PART NO.	DESCRIPTION	ヒンメイ	Qty
1		139-41463	OIL TANK A COMPL.	キユウタンク A ケツゴウ	1
2		CQ-3030000-00	OIL WICK	エシシ	(0.2)
3		139-41505	INSTALLING PLATE	キユウタンク Aトリツケハン	(1)
4		137-66308	OIL TANK A FELT	キユウタンク Aフェルト	(1)
5		139-41455	OIL TANK A BIREME B COMPL.	キユウタンクA ハイリ-ンB ケツゴウ	(1)
6		HX-0009400-00	NYLON RIVET	ナイロンAハット	(3)
7		137-66100	OIL TANK A	キユウタンクA	(1)
8		B3541-012-000	OIL WICK	カンリュウ エシシ	(1)
9		CQ-3030000-00	OIL WICK	エシシ	0.6
10		SS-7120910-TP	SCREW 3/16-28 L=9	マルヒラネジ 3/16-28 L=9	3
11		RO-0981901-00	RUBBER RING	Oリング	1
12		137-65805	SHAFT	キユウ プランジク	1
13		137-65904	OIL WINDOW	エマト	1
14		137-65706	SHAFT SUPPORTER	キユウ プランジクサガ	1
15		SS-7091110-TP	SCREW 9/64-40 L=10.5	マルヒラネジ 9/64-40 L=10.5	1
16		B3521-280-000	OIL SPONGE	ケソク ハクマシヨ	1
17		B3508-280-000	BALANCE LUBRICATING PLATE	テンピン キユウイタ	1
18		B3534-012-000	GASKET	ハツキン	8
19		SQ-1110402-MZ	CONNECTING SCREW	チューブレンケツネジ	8
20		BP-8000000-00	VINYL TUBE. WHITE D=8	ビニ-ル ハイプ 8	0.1
21		BT-0500300-EA	OIL TUBE	ウレタンチューブ	2
22		135-00400	RUBBER BUSH	ゴムブッシュ	1
23		SS-6111010-TP	SCREW 11/64-40 L= 9.5	ヒラネジ 11/64-40 L=9.5	2
24		139-41158	OIL SUPPLY FELT A ASM.	ウオ-ムキユウフェルト A(クミ)	1
25		RO-0360802-00	RUBBER RING	Oリング	1
26		NS-6110420-SP	NUT 11/64-40	ロツカクナツ 11/64-40	1
27		TA-0180401-MO	NEEDLE COOLER PLUG CAP	トメセン D=1.8X2.1 L=4.3	1
28		B3541-012-000	OIL WICK	カンリュウ エシシ	1
29		CQ-2020000-00	OIL WICK	エシシ	1.4
30		SS-7110350-SP	SCREW 11/64-40 L=3	マルヒラネジ 11/64-40 L= 3.5	1
31		137-65607	OIL CONNEC. ARM	キユウ レンケツチ	1
32		139-40804	FELT GUIDE B	ウオ-ム キユウフェルトアンナイ B	1
33		SQ-1120451-MZ	CONNECTING SCREW	チューブレンケツネジ	1
34		137-67603	UPPER FACE COVER PACKING	ウラメン カハ- ハツキン イタ	1
35		SS-4120615-SP	SCREW 3/16-28 L=6	ハネジ 3/16-28 L=6	1
36		SS-7150740-SP	SCREW 15/64-28 L=7	マルヒラネジ 15/64-28 L=7	1
37		137-66605	THRUST PLATE	プランジヤ- ハネウチ	1
38		B3534-155-000	PLUNGER	プランジヤ-	1
39		137-67405	PLUNGER	プランジヤ	1
40		B1214-038-000	PLUNGER SPRING	プランジヤ- オサエハネ	2
41		CQ-3000000-FO	OIL FELT	ロツト フィルト	0.1
42		139-40903	OIL WICK A	プラスチックジョウケツエシシ A	1
43		139-41257	FELT ASM.	カンリュウフェルト(クミ)	1
44		BT-0500300-EA	OIL TUBE	ウレタンチューブ	(0.2)
45		137-28506	OIL RETURN FELT CONNEC. PIPE	シタシク マメタル キユウハイプ	(1)
46		139-41307	OIL RETURN FELT PIPE	カンリュウフェルトハイプ	(1)
47		139-41208	OIL RETURN FELT	カンリュウ フェルト	(1)
48		101-26803	OIL TUBE HOLDER	ハイフトメ	2
49		139-41000	OIL WICK B	プラスチックジョウケツエシシ B	1
50		139-40705	FELT GUIDE A	ウオ-ム キユウフェルトアンナイ A	1
51		RO-0691801-00	RUBBER RING	Oリング	1
52		139-29104	ADJUSTING SCREW	カマエリョウ チョウセツネジ	1
53		139-29302	ADJUSTING SHAFT	カマエリョウ チョウセツシク	1
54		SS-8120410-SP	SCREW	トメネジ	1
55		139-29203	OIL WICK HOLDER	シモシク エシシオサ	1
56		SS-5150510-SP	SCREW 15/64-28 L=5	トラスネジ 15/64-28 L=5	1
57		137-68502	OIL ADJUSTING PLATE	ハット エホウハン	1
58		137-90209	OIL WICK HOLDER	エシシ オサ	1
59		SS-7150740-SP	SCREW 15/64-28 L=7	マルヒラネジ 15/64-28 L=7	1
60		135-30209	LUBRICATING OIL WICK STOPPER	キユウエシシトメ	3
61		SS-7120640-SP	SCREW 3/16-28 L=6	マルヒラネジ 3/16-28 L=6	3
62		137-66407	OIL TANK B	キユウタンク B	1
63		137-66506	OIL TANK B FELT	キユウタンク Bフェルト	2
64		BP-9000000-00	VINYL TUBE D=9	ビニ-ルハイプ 9ミリ	0.1
65		SS-4150715-SP	SCREW 15/64-28 L=7	ハネジ 15/64-28 L=7	1
66		139-41653	OIL PUMP BASE ASM.	キユウエシイ クミ	1
67		139-41604	OIL PUMP BASE	キユウエシイ	(1)
68		139-41703	FELT A	キユウフェルト A	(2)
69		137-65201	OIL FILTER	キユウ フィルタ	(2)
70		B3570-771-000	FILTER	キユウエシイ フィルタ	(1)
71		NS-6090310-SP	NUT 9/64-40	ロツカクナツ 9/64-40	(1)
72		SS-7090910-SP	SCREW 9/64-40 L= 8.5	マルヒラネジ 9/64-40 L=8.5	(1)
73		B1850-512-000	BUSHING HOLDER	キユウチ カチク	(1)
74		139-41802	FILTER	キユウエシイ	(1)
75		B3118-352-000	THREAD TENSION SPRING	イトチヨ-シハネ	(1)
76		BT-0500300-EG	OIL TUBE	チューブ	0.7
77		137-29801	OIL DRAIN GUIDE	シタシク ハイエアンナイ	1
78		137-66902	OIL CAP, REAR METAL	ウシメタル エホウキヤツ	1

19. MOTOR PULLEY COMPONENTS
 モータープーリー関係

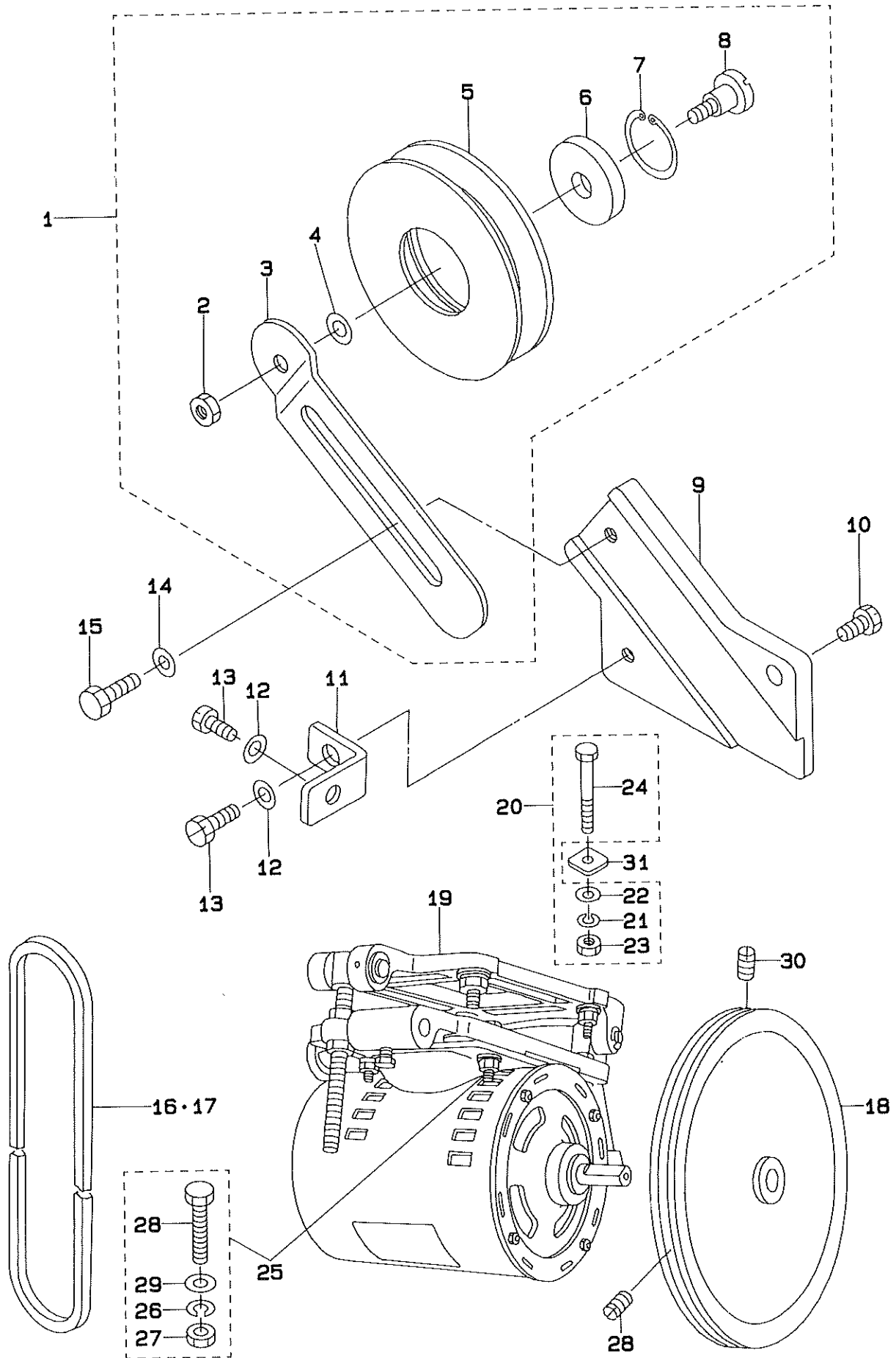

REF.NO	NOTE	PART NO.	DESCRIPTION	ヒ ン メ イ	Qty
1		137-68155	V-BELT PULLEY ASM.	Vベルトプーリ (ケツコウ)	1
2		NS-6150310-SP	NUT 15/64-28	ロツカクナツト 15/64-28	(1)
3		137-68205	V BELT PULLEY INSTALLING PLATE	Vベルト プーリ トリツケイタ	(1)
4		WP-0704016-SP	WASHER 7X20X4	ヒラサカガネ 7X20X4	(1)
5		137-68106	V BELT PULLEY	Vベルト プーリ	(1)
6		SB-1150002-00	BEARING	ベアリング	(1)
7		RC-3500002-KP	RETAINING RING 35	Cカッタメワ 35	(1)
8		SD-1501101-SP	HINGE SCREW D=14.5 H=11	タネネジ D=14.5 H=11	(1)
9		137-68304	V BELT PULLEY INSTALLING BASE	Vベルト プーリ トリツケイタ	1
10		SS-9151540-SR	SCREW 15/64-28 L=15	ロツカクホルト 15/64-28 L=15	1
11		137-68403	V BELT PULLEY STOPPER	Vベルト プーリ トリツケイタ イトメイタ	1
12		WP-0651056-SD	WASHER 6.5X11X1	ヒラサカガネ 6.5X11X1	2
13		SS-9151120-CP	SCREW 15/34-28 L=11	ロツカクホルト 15/64-28 L=11	2
14		WP-0651056-SD	WASHER 6.5X11X1	ヒラサカガネ 6.5X11X1	1
15		SS-4150715-SP	SCREW 15/64-28 L=7	タネネジ 15/64-28 L=7	1
16	#01	MTJ-VM005400	V-BELT, 54	Vベルト 54インチ	1
17	#01	MTJ-VM006000	V-BELT, 60 INCH	Vベルト	1
18	#01	137-69302	MOTOR PULLEY, 50HZ 3300 SPM	モータ プーリ	1
19		B7101-761-BA0	MOTOR BASE ASM.	モータ アイ クミ	1
20		MTJ-MS00000S	SCREW SET	モータ トリツケホルト クミ	4
21		WS-0902010-KN	SPRING WASHER 9.0X15.0X2.0	ハネサカガネ 9X15X2	(4)
22		WP-0850002-SC	WASHER 8.5X18X1.6	ヒラサカガネ 8.5X18X1.6	(4)
23		NS-6200710-SN	NUT 5/16-18	ロツカクナツト 5/16-18	(4)
24		MTJ-MS000000	MOUNTING BOLT	モータ アイ トリツケホルト	(4)
25		BNE-GSET0003	SCREW SET	ネジ セット	4
26		WS-0621210-KR	SPRING WASHER 6.2X11.4X1.2	ハネサカガネ 6.2X11.4X1.2	(4)
27		NM-6060001-SE	NUT M6	ロツカクナツト M6 1シユ	(4)
28		SM-9063213-CN	SCREW M6 L=32	ロツカクホルト M6 L=32	(4)
29		WP-0612056-SE	WASHER 6.1X18.5X2	ヒラサカガネ 6.1X18.5X2	(4)
30		SS-8151230-SP	SCREW 15/64-28 L=12	トメネジ 15/64-28 L=12	2
31		MTJ-MGC00000	RUBBER CUSHION	ゴムクッション	4

Note (注記) #01...SELECTIVE PART(SEE PAGE 56)

選択部品 (56 ページ参照)

20. SAFETY PLATE COMPONENTS
安全プレート関係

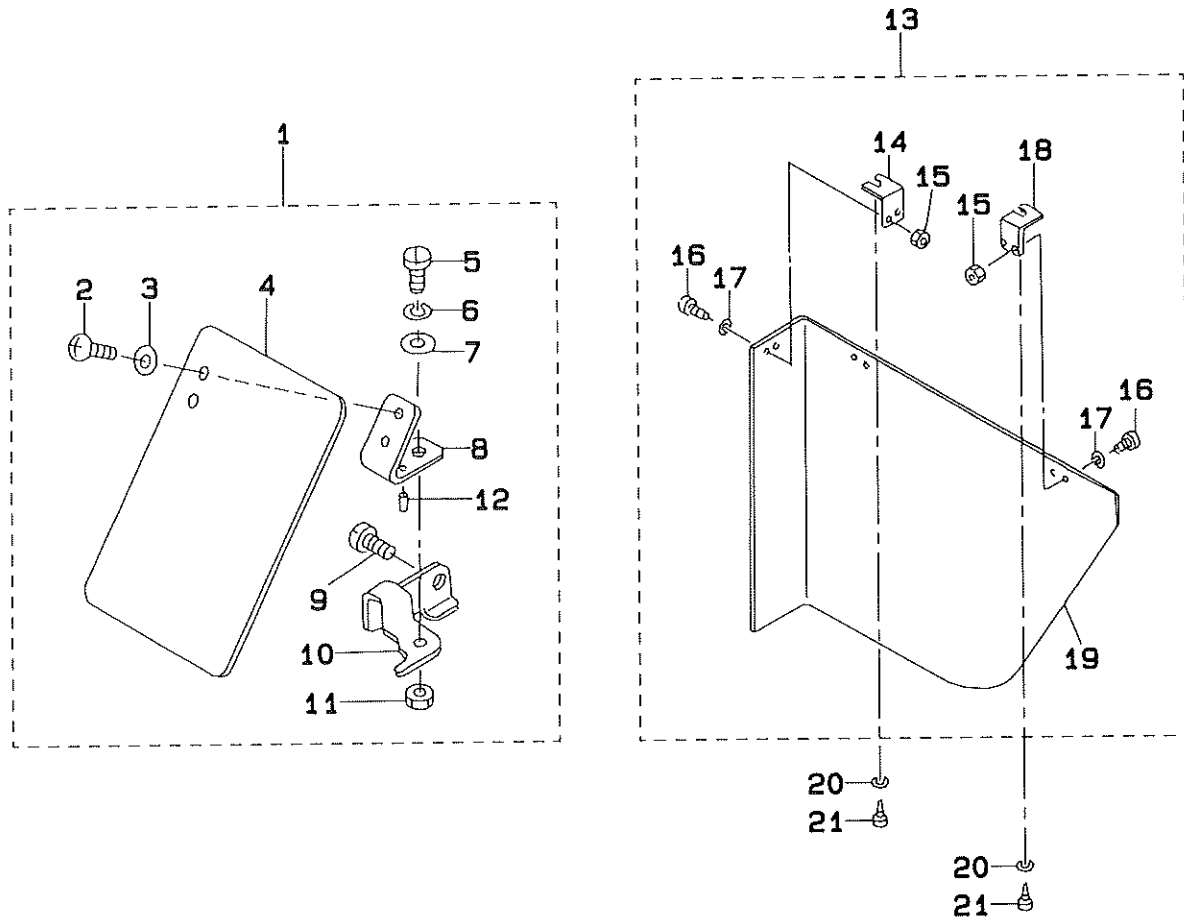

REF.NO	NOTE	PART NO.	DESCRIPTION	ヒ ン メ イ	Qty
1		137-72256	SAFETY PLATE CONNEC.	アンゼン プレート ケツゴウ	1
2		SS-4110715-SP	SCREW 11/64-40 L=7	ナハネジ 11/64-40 L=7	(2)
3		WP-0450801-SD	WASHER 4.5X10.0X0.8	ヒラサカネ 4.5X10X0.8	(2)
4		B3120-372-000	SAFETY PLATE	アンゼン プレート	(1)
5		SD-0600401-SD	HINGE SCREW D= 6 H= 4	タネネジ D=6 H=4	(1)
6		B3125-155-000	DISK SPRING	カラ ハネ	(1)
7		WP-0650876-SD	WASHER 6.5X13X0.8	ヒラサカネ 6.5X13X0.8	(1)
8		B3121-980-000	SAFETY PLATE INSTALLING PLATE	アンゼンプレート トリツケイタ	(1)
9		SS-7150740-SP	SCREW 15/64-28 L=7	マルヒラネジ 15/64-28 L=7	(1)
10		137-72207	SAFETY PLATE INSTALLING BASE	アンゼン プレート トリツケタイ	(1)
11		NS-6620310-SP	NUT 3/16-32	ロツカクナツト 3/16-32	(1)
12		PS-0200062-KH	SPRING PIN 2X6	スプリングピン 2X6	(1)
13		137-72553	MOTOR PULLEY COVER CONNEC.	モータ プーリカハ ケツゴウ	1
14		B7272-781-000	COVER MOUNTING BRACKET B	カハートリツケク B	(1)
15		NS-6110310-SP	NUT 11/64-40	ロツカクナツト 11/64-40	(6)
16		SS-7110710-SP	SCREW 11/64-40 L=7	マルヒラネジ 11/64-40 L=7	(6)
17		WP-0480856-SP	WASHER 4.8X8.4X0.8	ヒラサカネ 4.8X8.4X0.8	(6)
18		B7271-781-000	COVER MOUNTING BRACKET A	カハートリツケク A	(2)
19		137-72504	MOTOR PULLEY COVER	モータプーリカハ	(1)
20		WP-0501016-SC	WASHER 5X10.5X1	ヒラサカネ 5X10.5X1	3
21		SK-3452000-SE	WOOD SCREW D=4.5 L=20	マルモクネジ D=4.5 L=20	3

21. SPECIAL SPEC COMPONENTS
特別仕様関係

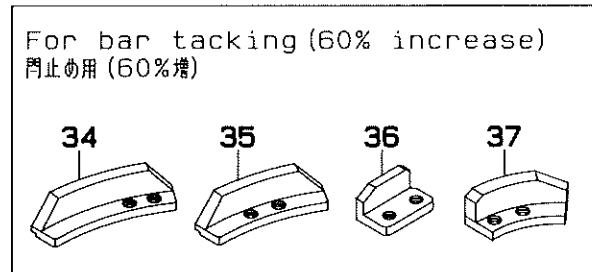
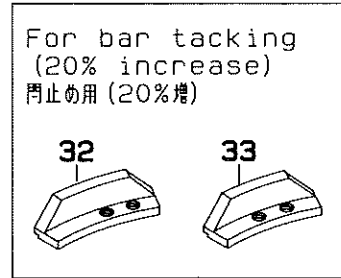
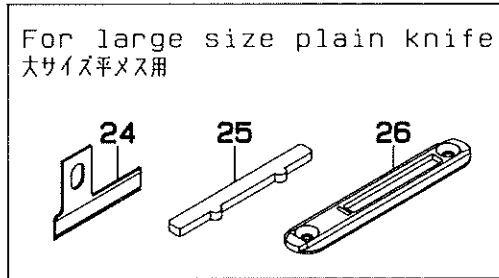
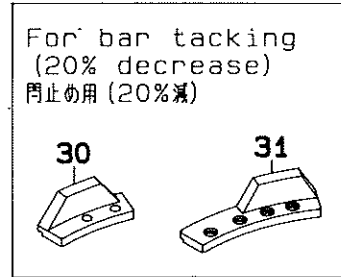
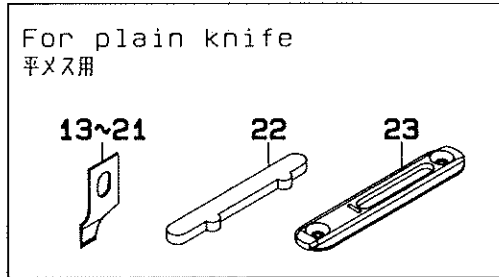
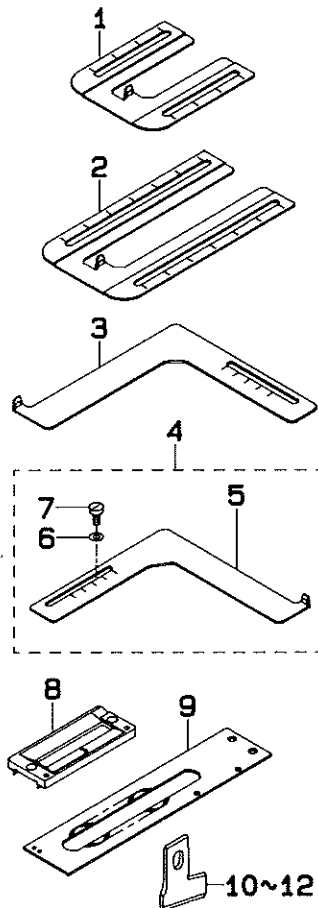

REF. NO	NOTE	PART NO.	DESCRIPTION	ヒンメイ	Qty
1		137-71209	BUTTON-HOLE GAUGE, LENGTHWISE	ボタンホールの長さ用ゲージ(2行)	1
2		137-82909	GAUGE (LENGTHWISE, B)	ボタンホールの長さ用ゲージ(B)	1
3		137-73502	BUTTON-HOLE GAUGE, CROSSWISE	ボタンホールの幅用ゲージ(2行)	1
4		137-71357	GAUGE ASM., CROSSWISE	ボタンホールの幅用ゲージ組立(2行)	1
5		137-71308	BUTTON-HOLE GAUGE, CROSSWISE	ボタンホールの幅用ゲージ(2行)	(1)
6		WP-0650876-SD	WASHER 6.5X13X0.8	ワッシャー 6.5X13X0.8	(2)
7		SS-6121050-SP	SCREW 3/16-28 L= 9.5	ビス 3/16-28 L=9.5	(2)
8		B1508-771-A00	WORK CLAMP CHECK, KNIT GOOD	検査 A	1
9		137-85100	WORK CLAMP CARRIER (FOR KNIT)	スリッパ (ワッシャー用)	1
10		B2702-047-10A	KNIFE	メス 1/2 用スリッパ	1
11		B2702-047-H0A	KNIFE	メス 5/8 用スリッパ	1
12		B2702-047-N0A	KNIFE 3/4"	メス 3/4 用スリッパ	1
13		B2745-771-F00	KNIFE 1/4"	メス 1/4 (テロン用)	1
14		B2745-771-K00	KNIFE 3/8"	メス 3/8 (テロン用)	1
15		B2745-771-L00	KNIFE 1/2"	メス 1/2	1
16		B2745-771-M00	KNIFE 5/8"	メス 5/8	1
17		B2745-771-N00	KNIFE 3/4"	メス 3/4	1
18		B2745-771-P00	KNIFE 7/8"	メス 7/8 (テロン用)	1
19		B2745-771-Q00	KNIFE 1"	メス 1インチ	1
20		B2745-771-R00	KNIFE 1-1/8"	メス 1-1/8 (テロン用)	1
21		B2745-771-S00	KNIFE 1-1/4"	メス 1-1/4	1
22		B2746-771-000	KNIFE GUARD	メスガード	1
23		137-82800	THROAT PLATE	喉板(テロン用)	1
24		137-39503	KNIFE 1-1/2"	メス(テロン 1-1/2")	1
25		137-39602	KNIFE GUARD	メスガード	1
26		137-39404	THROAT PLATE	喉板(テロン用)	1
27		137-27466	BOBBIN CASE ASM.	ボビンケース組立(ワッ)	1
28		137-27458	BOBBIN CASE CONNec	ボビンケース接続(ワッ)	(1)
29		137-29702	BOBBIN CASE SPRING	ワッシャー ボビンケース	(1)
30		137-94003	BAR TRIPPING SEGMENT NO.2 2V	2" (2カント) メガム 2V	1
31		137-93906	BAR TRIPPING SEGMENT NO.1 2V	2" (1カント) メガム 2V	1
32		137-52200	BAR TRIPPING SEGMENT NO.1	2" (1カント) メガム (20%UP)	1
33		137-52308	BAR TRIPPING SEGMENT NO.2	2" (2カント) メガム	1
34		137-52506	BAR TRIPPING SEGMENT NO.1	2" (1カント) メガム (60%UP)	1
35		137-52605	BAR TRIPPING SEGMENT NO.2	2" (2カント) メガム (60%UP)	1
36		137-53504	RELEASE TRIPPING SEGMENT 1	2" (1) シュ スムメガム	1
37		137-52407	RELEASE TRIPPING SEGMENT 2	2" (2) シュ スムメガム (60%UP)	1
38		B1552-781-00L	OIL FELT	ワッ (1JL)	1
39		B1552-782-00L	OIL FELT	ワッ (2JL)	1
40		B1552-783-00L	OIL FELT	ワッ (3JL)	1
41		B1552-784-00L	OIL FELT	ワッ (4JL)	1

22. TABLE COMPONENTS
脚卓関係

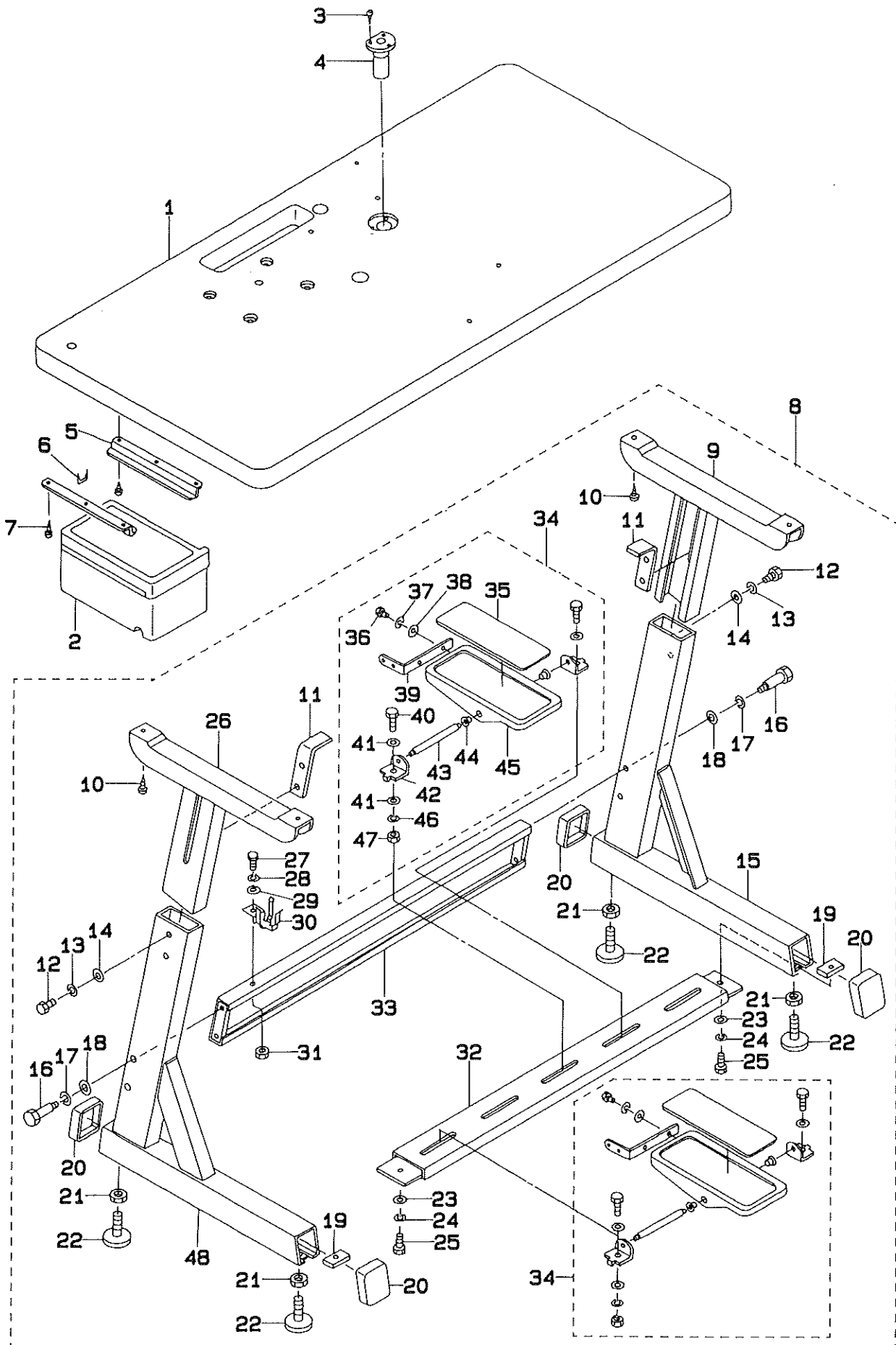

REF.NO	NOTE	PART NO.	DESCRIPTION	ヒ ン メ イ	Qty
1		139-02606	TABLE (G.P MOTOR)	テーブル(ハンヨウ モーター ヨウ)	1
2		111-55108	DRAWER	ヒキダシ	1
3		SK-3311600-SC	WOOD SCREW D=3.1 L=16	マルモクネジ D=3.1 L=16	3
4		B8236-771-000	OIL REMOVING FUNNEL	アブラヌキ ショーゴ	1
5		111-55207	DRAWER SUPPORT	ヒキダシ ササエ	2
6		D8204-555-D00	DRAWER STOPPER	ヒキダシストッパ	1
7		SK-3311600-SC	WOOD SCREW D=3.1 L=16	マルモクネジ D=3.1 L=16	6
8		139-03554	Z-STAND COMPL.	Zキヤク (ケツゴウ)	1
9		B8102-373-NAO	UPPER LEG, RIGHT ASM.	ウツキヤクミキ (クミ)	(1)
10		SK-3513800-SE	WOOD SCREW 5.1X38	マルモクネジ 5.1X38	(4)
11		B8104-552-000	TABLE SUPPORT	テーブル ササエ トメタ	(2)
12		SM-9082023-SE	SCREW M8 L=20	ロツカクホルト M8 L=20	(4)
13		WS-0861410-KR	SPRING WASHER 8.6X15X1.4	ハネサカネ 8.6X15X1.4	(4)
14		WP-0871602-SE	WASHER 8.7X18X1.6	ヒラサカネ 8.7X18X1.6	(4)
15		B8111-373-NAO	STAY RIGHT ASM.	シチュウミキ (クミ)	(1)
16		SD-1204315-SE	HINGE SCREW D=12 H=43.1	タッソネジ D=12 H=43.1	(4)
17		WS-1253010-KN	SPRING WASHER 12.5X21.5X3	ハネサカネ 12.5X21.5X3	(4)
18		WP-1252210-SC	WASHER 12.5X25.6X2.2	ヒラサカネ 12.5X25.6X2.2	(4)
19		B8112-552-000	LEG BOTTOM SUPPORT BRACKET	シタシチュートメタ	(2)
20		B8110-373-NOO	CAP	キャップ トメタ イキヤツプ	(4)
21		NM-6120003-SE	NUT M12	ロツカクナツト M12 3シュ	(4)
22		B8108-555-OAO	ADJUSTING SCREW ASM. WITH CAP	キヤツプ ツキ チョーセツネジ クミ	(4)
23		WP-0871602-SE	WASHER 8.7X18X1.6	ヒラサカネ 8.7X18X1.6	(2)
24		WS-0861410-KR	SPRING WASHER 8.6X15X1.4	ハネサカネ 8.6X15X1.4	(2)
25		SM-9082023-SE	SCREW M8 L=20	ロツカクホルト M8 L=20	(2)
26		B8101-373-NAO	UPPER LEG, LEFT ASM.	ウツキヤクヒタリ(クミ)	(1)
27		SM-9082023-SE	SCREW M8 L=20	ロツカクホルト M8 L=20	(1)
28		WS-0861410-KR	SPRING WASHER 8.6X15X1.4	ハネサカネ 8.6X15X1.4	(1)
29		WP-0871602-SE	WASHER 8.7X18X1.6	ヒラサカネ 8.7X18X1.6	(1)
30		110-74408	SUPPORT BASE	アブラサシ ウケタメ	(1)
31		NM-6080721-SE	NUT M8	ロツカクナツト M8	(1)
32		B8107-373-NAO	LOWER STAY ASM.	シタシチュウ(クミ)	(1)
33		B8105-373-NAO	SIDE STAY ASM.	ヨコシチュウ(クミ)	(1)
34		138-17754	Z-STAND PEDAL ASM.	Zキヤクヨウ ハタール(ケツゴウ)	(2)
35		GPF-06070000	PEDAL MAT	ハタール マット	(2)
36		SM-9061203-SE	SCREW M6 L=12	ロツカクホルト M6 L=12	(4)
37		WS-0621210-KR	SPRING WASHER 6.2X11.4X1.2	ハネサカネ 6.2X11.4X1.2	(4)
38		WP-0671016-SE	WASHER 6.7X13X1	ヒラサカネ 6.7X13X1	(4)
39		GPF-06080000	PEDAL ADJUSTING PLATE	フミタ チョウセツハッソ	(2)
40		SM-9082023-SE	SCREW M8 L=20	ロツカクホルト M8 L=20	(4)
41		WP-0871602-SE	WASHER 8.7X18X1.6	ヒラサカネ 8.7X18X1.6	(8)
42		111-59001	PEDAL SHAFT BRACKET	フミタ シクウケ	(4)
43		B8153-771-000	PEDAL CONNECTING ROD	ハタールシク	(2)
44		D8113-555-B00	PEDAL BUSHING	フミタ プッシュ	(4)
45		GPF-06060000	PEDAL	ハタール	(2)
46		WS-0861410-KR	SPRING WASHER 8.6X15X1.4	ハネサカネ 8.6X15X1.4	(4)
47		NM-6080721-SE	NUT M8	ロツカクナツト M8	(4)
48		B8103-373-NAO	STAY LEFT ASM.	シチュウ ヒタリ(クミ)	(1)

23. THREAD STAND & HEAD SUPPORT ROD COMPONENTS
 糸立装置・頭部支え棒関係

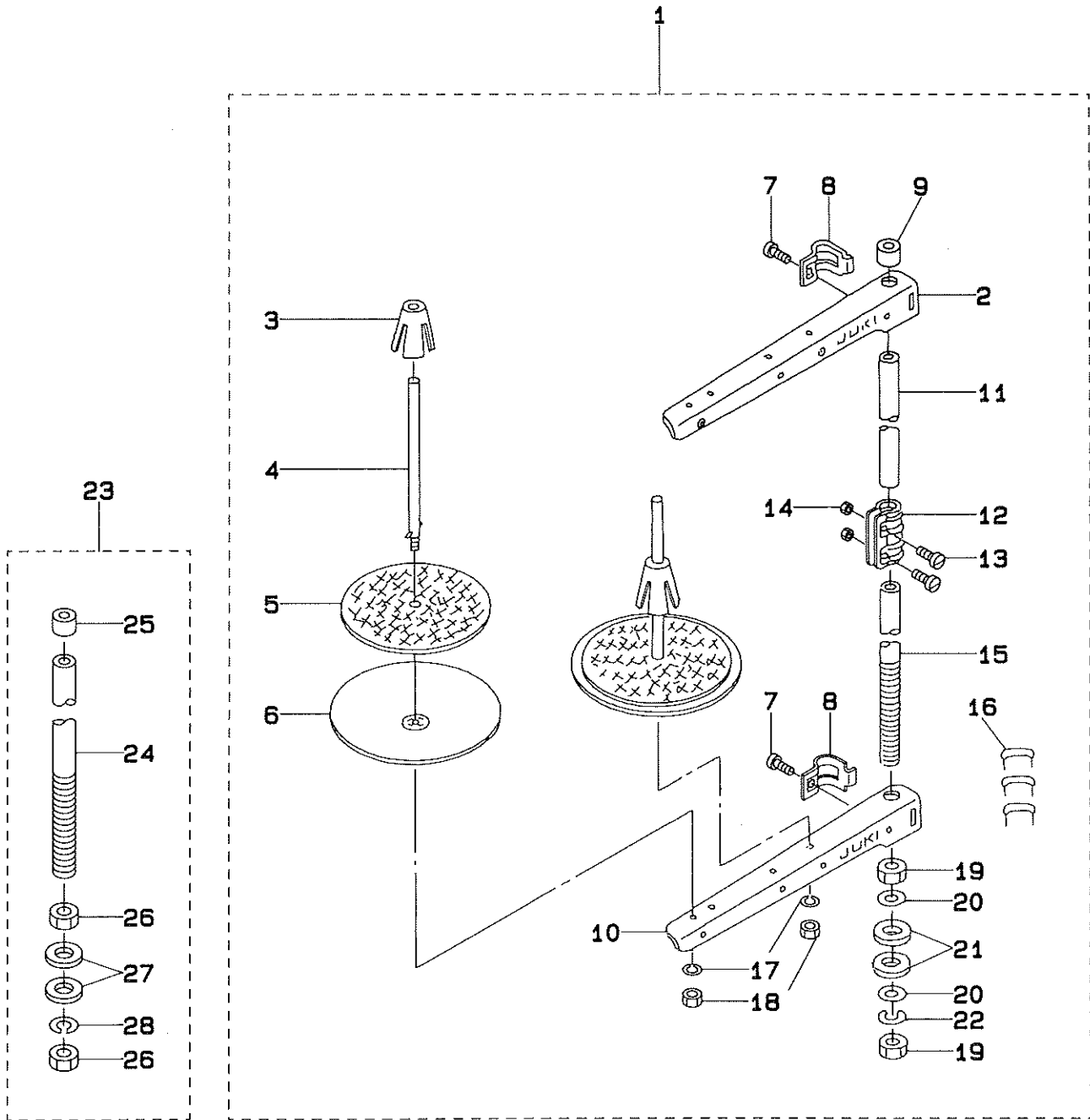

REF.NO	NOTE	PART NO.	DESCRIPTION	ヒ ン メ イ	Qty
1		111-83654	THREAD STAND ASM.	イトタテソウチ(クミ)	1
2		111-81757	THREAD GUIDE ASM.	イトタテウデ ^レ B クミ	(2)
3		111-84009	SPOOL RETAINER	イトマキ フレ ^レ メ	(2)
4		B3320-704-L00-A	SPOOL PIN	イトマキウケホ ^ウ	(2)
5		B3311-012-000	SPOOL REST CUSHION	イトマキウケサ ^ク	(2)
6		111-83902	SPOOL REST	イトマキ ウケサ ^ラ	(2)
7		SM-6061610-SC	SCREW M6 L=16	ヒラコネシ ^メ M6 L=15	(2)
8		111-84306	THRED GUIDE ARM JOINT	イトタテ ウデ ^レ シメカナク ^ク	(2)
9		111-84108	SPOOL REST ROD RUBBER CAP	イトタテホ ^ウ ホコ ^コ ゴム	(1)
10		111-83803	THREAD GUIDE	イトタテウデ ^レ B	(2)
11		111-83704	SPOOL REST ROD, UPPER	イトタテホ ^ウ (ウI)	(1)
12		111-84207	SPOOL REST ROD JOINT	イトタテホ ^ウ ツナキ ^テ	(1)
13		SM-4051405-SE	SCREW M5X0.8 L=14	ナ ^ハ コネシ ^メ M5X0.8 L=14	(2)
14		NW-6050001-SE	NUT M5X0.8	ロツカクナツト M5X0.8 1シユ	(2)
15		111-83605	SPOOL REST ROD, LOWER	イトタテホ ^ウ (シタ)	(1)
16		MAO-11532000	CORD STAPLE	コート ^ル ステツプ ^ル	(3)
17		WS-0510002-KN	SPRING WASHER	ハ ^ネ サ ^カ ネ 5.1X9.2X1.3	(2)
18		NW-6050001-SE	NUT M5X0.8	ロツカクナツト M5X0.8 1シユ	(2)
19		B3317-704-000	NUT C15	イトタテホ ^ウ トメナツト	(2)
20		WP-1702600-S0	WASHER 17X30X2.6	ヒラサ ^カ ネ 17X30X2.6	(2)
21		D3310-555-D00	RUBBER WASHER	イトタテホ ^ウ ホ ^コ シ ^ン ゴ ^ム	(2)
22		WS-1643202-KR	SPRING WASHER	ハ ^ネ サ ^カ ネ 16.4X26.6X3.2	(1)
23		137-71456	HEAD SUPPORT ROD CONNEC.	トウブ ^ク ササエホ ^ウ ケツコ ^ウ	1
24		G5405-161-A00	FRAME SUPPORT BAR	ト ^ウ ブ ^ク ササエホ ^ウ	(1)
25		137-71704	RUBBER CAP	トウブ ^ク ササエホ ^ウ ウキヤツプ ^ク	(1)
26		B3317-704-000	NUT C15	イトタテホ ^ウ トメナツト	(2)
27		WP-1702600-S0	WASHER 17X30X2.6	ヒラサ ^カ ネ 17X30X2.6	(2)
28		WS-1643202-KR	SPRING WASHER	ハ ^ネ サ ^カ ネ 16.4X26.6X3.2	(1)

24. EXCLUSIVE PARTS FOR LBH-791NS-1 (1)
 LBH-791NS-1 専用部品 (1)

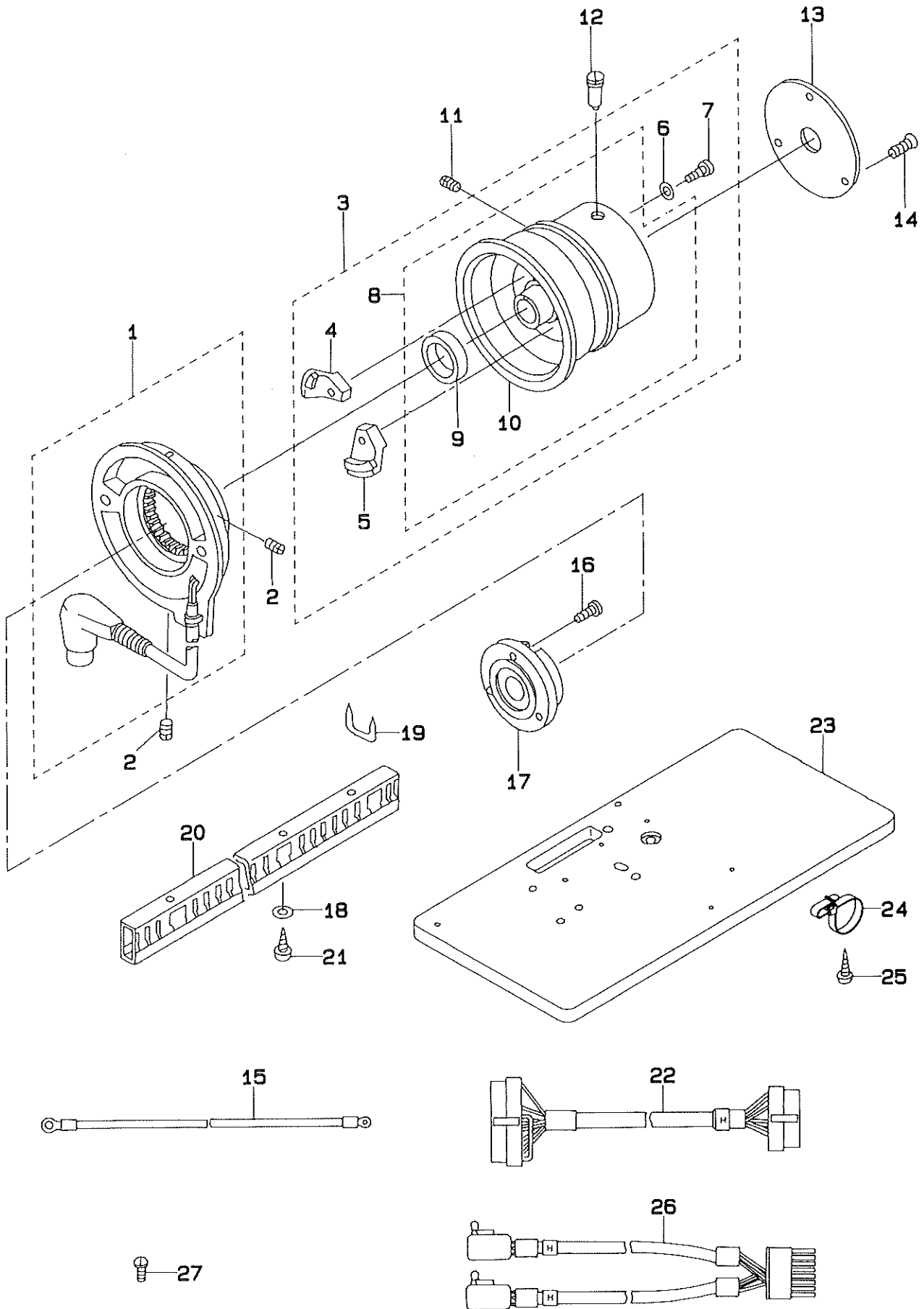

REF.NO	NOTE	PART NO.	DESCRIPTION	ヒンメイ	Qty
1		M8524-110-AA0-A	GENERATOR STATOR ASM.	デッソキ ステーター クミ	1
2		SS-8110410-TP	SCREW 11/64-40 L= 3.5	トメネジ 11/64-40 L=3.5	2
3		137-74260	DRIVING PULLEY FOR EM ASM.	EMヨウ クトウフーリ ケツゴウ	1
4		137-77453	MAGNET BASE A ASM.	マグネット トリツケタ イ ケツゴウ A	(1)
5		M4007-110-0AB	MAGNET FITTING BASE B ASM.	マグネット トリツケタ イ B クミ	(1)
6		WP-0480856-SP	WASHER 4.8X8.4X0.8	ヒラシカネ 4.8X8.4X0.8	(2)
7		SS-7111810-SP	SCREW 11/64-40 L=18	マルヒラネジ 11/64-40 L=18	(2)
8		137-74252	DRIVING PULLEY FOR EM ASM.	EMヨウ クトウフーリ クミ	(1)
9		M4002-110-000	GENERATOR ROTOR	ハツデンキローター	(1)
10		137-74203	DRIVING PULLEY FOR EM	EMヨウ クトウフーリ	(1)
11		SS-8150510-TP	SCREW 15/64-28 L= 4.7	トメネジ 15/64-28 L=4.7	1
12		B1224-771-00B	SCREW (B)	ユリヨ チョセツヒソ トメネジ B	1
13		137-74401	PULLEY COVER	フーリ カハ	1
14		SS-1121010-SP	SCREW	サラネジ	3
15		137-77552	GROUND WIRE ASM. 380V	アースコート クミ (380V)	1
16		SS-6111210-SP	SCREW 11/64-40 L=12	ヒラネジ 11/64-40 L=12	3
17		137-74104	STATOR BASE	ステータ トリツケタ イ	1
18		WP-0450826-SC	WASHER 4.5X10X0.8	ヒラシカネ 4.5X10X0.8	2
19		MA0-11532000	CORD STAPLE	コード ステップル	9
20		HX-0001300-0A	CABLE CLIP	カッチンク タクト	0.4
21		SK-3412000-SC	WOOD SCREW D=4.1 L=20	マルモクネジ D=4.1 L=20	2
22		137-76356	TRUNK CORD ASM.	チュウケイ コート クミ	1
23		139-02804	TABLE (E MOTOR)	テーブル (Eモーター ヨウ)	2
24		HX-0013500-00	CABLE CLAMP	ケーブルランブ	2
25		SK-1312501-SC	WOOD SCREW D=3.1 L=25	サラモクネジ D=3.1 L=25	2
26		137-76166	STOP-MOTION SWITCH ASM.	ケソツク シヤタソ スイツチクミ	1
27		SS-4120615-SP	SCREW 3/16-28 L=6	ナハネジ 3/16-28 L=6	2

25. EXCLUSIVE PARTS FOR LBH-791NS-1 (2)
 LBH-791NS-1 専用部品 (2)

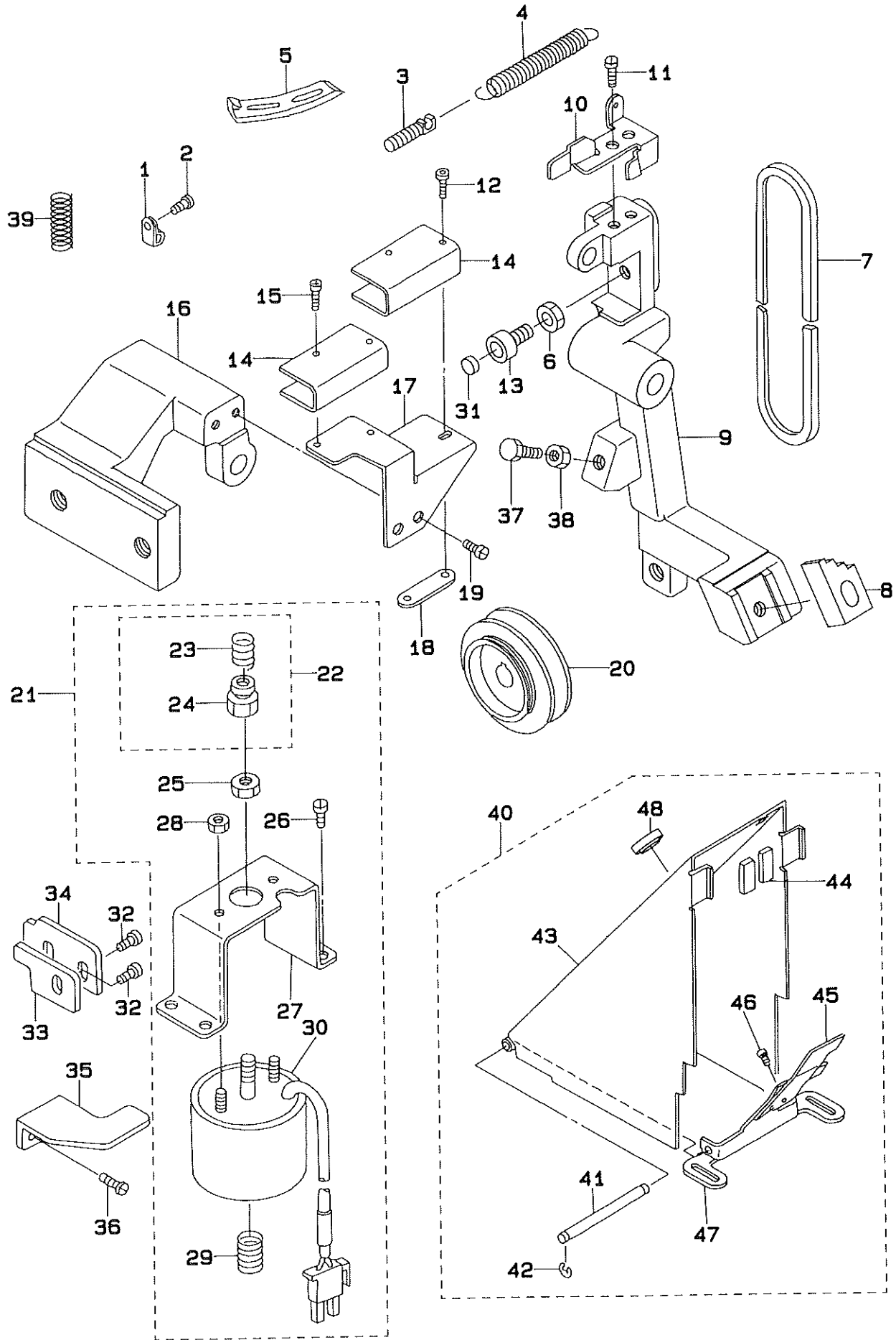

REF.NO	NOTE	PART NO.	DESCRIPTION	ヒ ン メ イ	Qty
1		HX-0012300-0A	CABLE CLIP	ケーブルクリップ	2
2		SS-4120915-SP	SCREW 3/16-28 L=9	ナベネジ 3/16-28 L=9	2
3		137-17509	SUSPENSION SCREW	フリハカ チヨウセツハネカケ	1
4		139-44400	SPRING	EMヨウ シヤタンフレーム ヒツクリハネ	1
5		139-44509	SPEED CHANG-OVER CAM	ソクトキリカエカム	1
6		NS-6150310-SP	NUT 15/64-28	ロツカクナツト 15/64-28	1
7	#01	MTJ-VM005600	V-BELT, 56 INCH	Vベルト 56インチ	1
8		139-44301	HOOK A	フック A(EM)	1
9		139-44103	STOP-MOTION FRAME	EMヨウ シヤタンフレーム	1
10		139-44202	SWITCH PRESSER PLATE	スイッチ オシイタ	1
11		SS-4120615-SP	SCREW 3/16-28 L=6	ナベネジ 3/16-28 L=6	2
12		SM-6032002-TP	SCREW M3X0.5 L=20	ロツカクアナホルト M3X0.5 L=20	2
13		B1453-771-000	STOPPER	ストツハ	1
14		MAO-11802N00	MICRO-SWITCH COVER	スイッチカバー	2
15		SM-4031401-SC	SCREW M3X0.5 L=14	ナベコネジ M3X0.5 L=14	2
16		137-74609	STOP-MOTION LEVER BRACKET	EMヨウ シヤタン フレーム トリツケタイ	1
17		137-74807	SWITCH BRACKET	スイッチ トリツケタイ	1
18		137-74906	SWITCH BASE	スイッチ トリツケイタ	1
19		SS-4120915-SP	SCREW 3/16-28 L=9	ナベネジ 3/16-28 L=9	2
20	#01	MTS-P00800B0	MOTOR PULLEY ASM. 80	モータ プーリ クミ 80	1
21		137-75465	SOLENOID ASM.	シヤタンソレノイド(ケツコウ)	1
22		137-75655	STOP-MOTION BAR ASM.	シヤタン オシホウ ケツコウ	(1)
23		137-75705	SPRING	シヤタン オシホウ ハネ	(1)
24		137-75606	STOP-MOTION BAR	シヤタン オシホウ	(1)
25		NS-6660430-SP	NUT 1/4-40	ロツカクナツト 1/4-40	(1)
26		SS-7150740-SP	SCREW 15/64-28 L=7	マルヒラネジ 15/64-28 L=7	(4)
27		137-75507	SOLENOID INSTALLING BRACKET	シヤタン ソレノイドタイ	(1)
28		NH-6040001-SC	NUT M4	ロツカクナツト M4X0.7 1シュ	(3)
29		137-75804	SPRING	シヤタン モトシハネ	(1)
30		137-75457	SOLENOID	シヤタン ソレノイド クミ	(1)
31		B1432-761-000	SWING ARM STOPPER RUBBER	キセン ハンカン オシホー フツシユ	1
32		SS-6121010-SP	SCREW 3/16-28 L=10	ヒラネジ 3/16-28 L=10	3
33		137-77016	LEVER STOPPER	フツクヒキハスシレハ ストツハ	1
34		137-77107	STOPPER GUIDE	ストツハ-ガイド	1
35		137-75309	STOP-MOTION PRESSER PLATE	シヤタン オシイタ	1
36		SS-4120915-SP	SCREW 3/16-28 L=9	ナベネジ 3/16-28 L=9	2
37		SS-9154540-SP	SCREW 15/64-28 L=45	ロツカクホルト 15/64-28 L=45	1
38		NS-6150310-SP	NUT 15/64-28	ロツカクナツト 15/64-28	1
39		137-42408	TRIPPING LEVER TENSION SPRING	フツクヒキハスシレハ-ハネ	1
40		139-01178	EM SIDE BELT COVER COMPL.	EMヨウソクメンベルトカバー(ケツコウ)	1
41		137-04705	BELT SIDE COVER SHAFT	ソクメン ベルトカバー-シク	(1)
42		RE-0400000-KO	E-SHAPED SNAP RING (4MM)	Eカタメワ 4	(2)
43		139-01152	BELT SIDE COVER ASM.	ソクメン ベルトカバー(クミ)	(1)
44		137-04903	BELT SIDE COVER FELT	ソクメン ベルトカバー-フェルト	(2)
45		137-77305	BELT GUIDE	ベルトガイド	(1)
46		SS-7110510-SP	SCREW 11/64-40 L=5	マルヒラネジ 11/64-40 L=5	(2)
47		137-04606	BELT SIDE COVER BASE	ソクメン ベルトカバー トリツケタイ	(1)
48		TA-1250406-R0	RUBBER PLUG	トメセン D=12.5 L=4	1

Note (注記) #01....SELECTIVE PART(SEE PAGE 56)

選択部品 (56 ページ参照)

26. EXCLUSIVE PARTS FOR LBH-792NS, 792NS-1
LBH-792NS, 792NS-1 専用部品

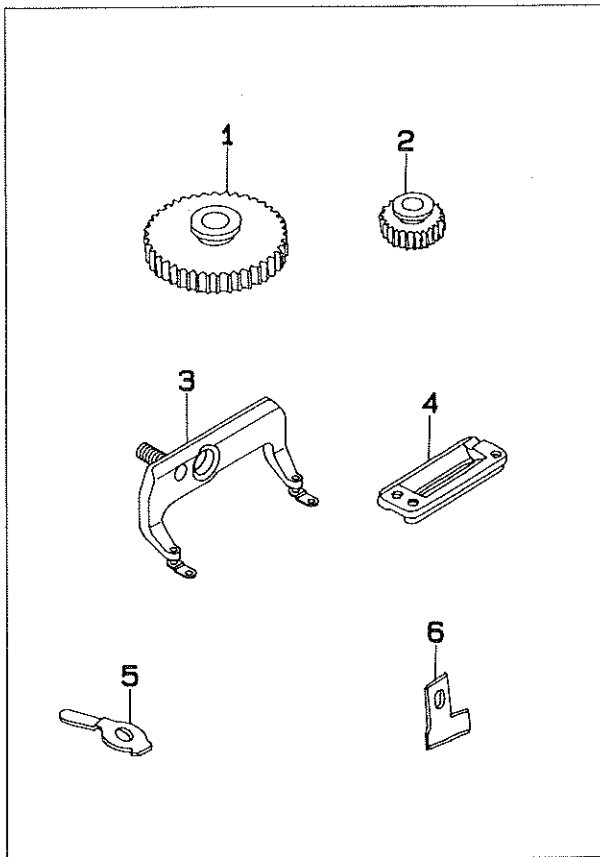

27. EXCLUSIVE PARTS FOR LBH-793NS, 793NS-1
LBH-793NS, 793NS-1 専用部品

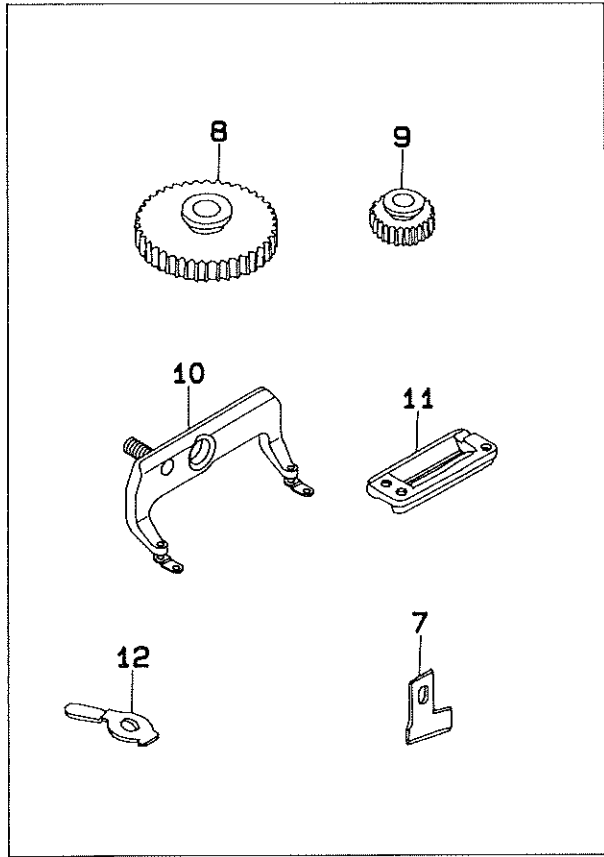

28. EXCLUSIVE PARTS FOR LBH-794NS, 794NS-1
LBH-794NS, 794NS-1 専用部品

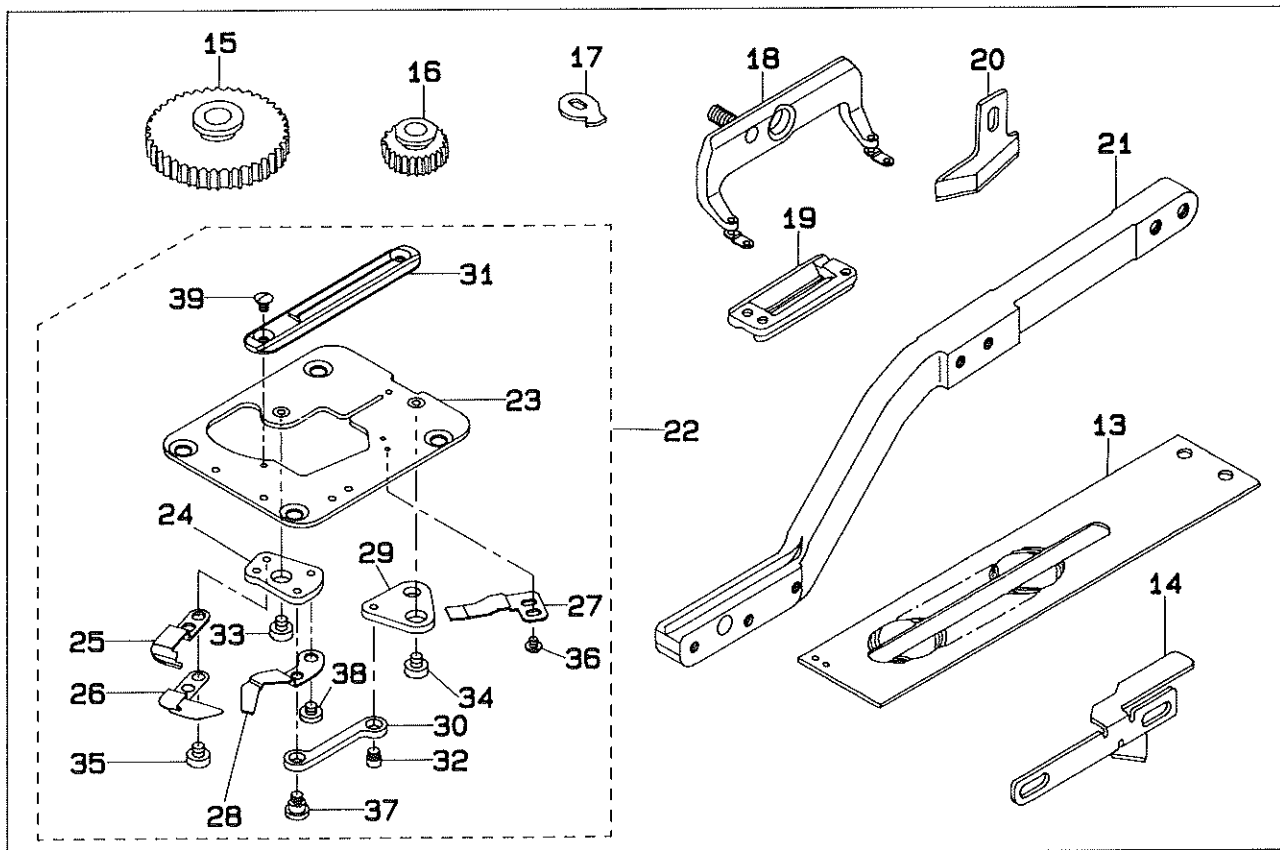

REF.NO	NOTE	PART NO.	DESCRIPTION	ヒンメイ	Qty
1		137-58503	SPUR GEAR, 194	コウカン ハク"ルマ(194)	1
2		137-58404	SPUR GEAR, 107	コウカン ハク"ルマ(107)	1
3		139-46454	WORK CLAMP CHECK 2 ASM.	オサエアシ(2)クミ	1
4		B1552-782-000	WORK CLAMP CHECK, 2	オサエ	1
5		137-80903	GUIDE, 2	シジ 2	1
6		B2702-047-Q00	KNIFE 1"	メス 1インチ	1
7		B2702-047-S00	KNIFE 1-1/4"	メス 1-1/4	1
8		137-58107	SPUR GEAR, 216	コウカン ハク"ルマ(216)	1
9		137-58008	SPUR GEAR, 96	コウカン ハク"ルマ(96)	1
10		139-46553	WORK CLAMP CHECK 3 ASM.	オサエアシ(3)クミ	1
11		B1552-783-000	WORK CLAMP CHECK, 3	オサエ	1
12		137-81000	GUIDE, 3	シジ 3	1
13		137-81208	WORK CLAMP CARRIER, 4	ヌノクリ イタ(4)	1
14		139-33502	NEEDLE THREAD TRIMMER CAM 4	ウツイトキリ メス サト"ウカム(4)	1
15		137-57505	SPUR GEAR, 256	コウカン ハク"ルマ(256)	1
16		137-57406	SPUR GEAR, 81	コウカン ハク"ルマ(81)	1
17		137-81109	GUIDE, 4	シジ(4)	1
18		139-46652	WORK CLAMP CHECK 4 ASM.	オサエアシ(4)クミ	1
19		B1552-784-000	WORK CLAMP CHECK	オサエ	1
20		B2745-774-00B	KNIFE 1-1/2"	メス 1-1/2	1
21		139-26803	WORK CLAMP ARM 4	オサエ ウチ" (4)	1
22		139-35861	THROAT PLATE 4 COMPL.	ハリイタ"イ(ケツコ"ウ) (4)	1
23		139-35853	THROAT PLATE 4 ASM.	ハリイタ"イ(クミ) (4)	(1)
24		139-34401	KNIFE FITTING BASE	シタイトキリ メストリツケタ"イ	(1)
25		139-34500	DRIVING KNIFE	シタイトキリ ト"ウメス	(1)
26		139-34609	BOBBIN THREAD GUIDE PLATE	シタイト"カ"イト"イタ	(1)
27		139-34708	FIXING KNIFE	シタイトキリ コチメス	(1)
28		139-34807	BOBBIN THREAD PULLER	シタイト タク"リウチ"	(1)
29		139-34906	LINK B	シタイトキリ リンク B	(1)
30		139-35002	LINK C	シタイトキリ リンク C	(1)
31		137-80408	THROAT PLATE	ハリイタ(4)	(1)
32		D2522-232-D00	PIN	ツマミアシ イタカム ピン	(1)
33		SS-6110430-TP	SCREW 11/64-40 L= 4.0	ヒラネジ" 11/64-40 L=4	(1)
34		SS-6110430-TP	SCREW 11/64-40 L= 4.0	ヒラネジ" 11/64-40 L=4	(1)
35		SS-6110480-SP	SCREW 11/64-40 L=4.3	ヒラネジ" 11/64-40 L=4.3	(2)
36		SS-4080310-SP	SCREW 1/8-44 L=3.4	ナハ"ネジ" 1/8-44 L=3.4	(2)
37		SD-0640321-SP	HINGE SCREW D= 6.35 H= 3.2	タ"ンネジ" D=6.35 H=3.2	(1)
38		SS-7110340-SP	SCREW 11/64-40 L= 3.2	マルヒラネジ" 11/64-40 L= 3.2	(1)
39		SS-2090530-SP	SCREW 9/64-40 L= 4.8	マルサラネジ" 9/64-40 L=4.8	(2)

29. EXCLUSIVE PARTS FOR SUBCLASSES (LBH-791NK, 791NK-1)
LBH-791NK, 791NK-1 専用部品

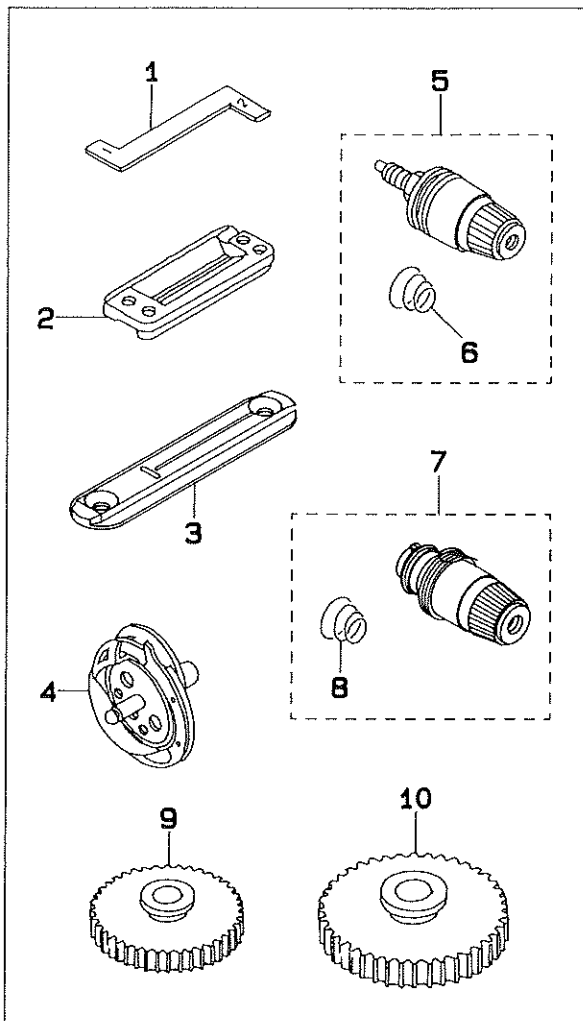

30. EXCLUSIVE PARTS FOR SUBCLASSES (LBH-792NK, 792NK-1)
LBH-792NK, 792NK-1 専用部品

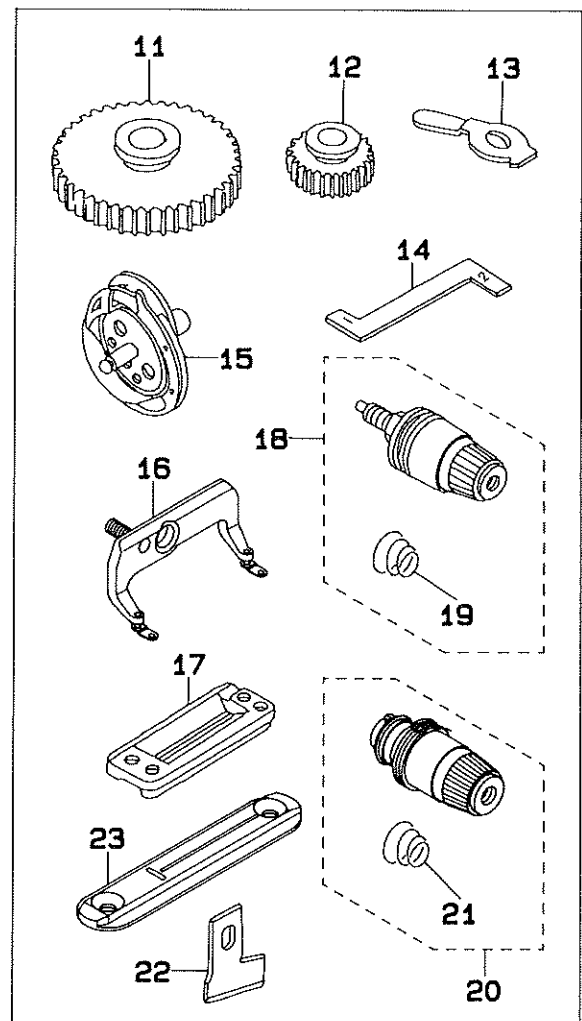

31. EXCLUSIVE PARTS FOR SUBCLASSES (LBH-793NK, 793NK-1)
LBH-793NK, 793NK-1 専用部品

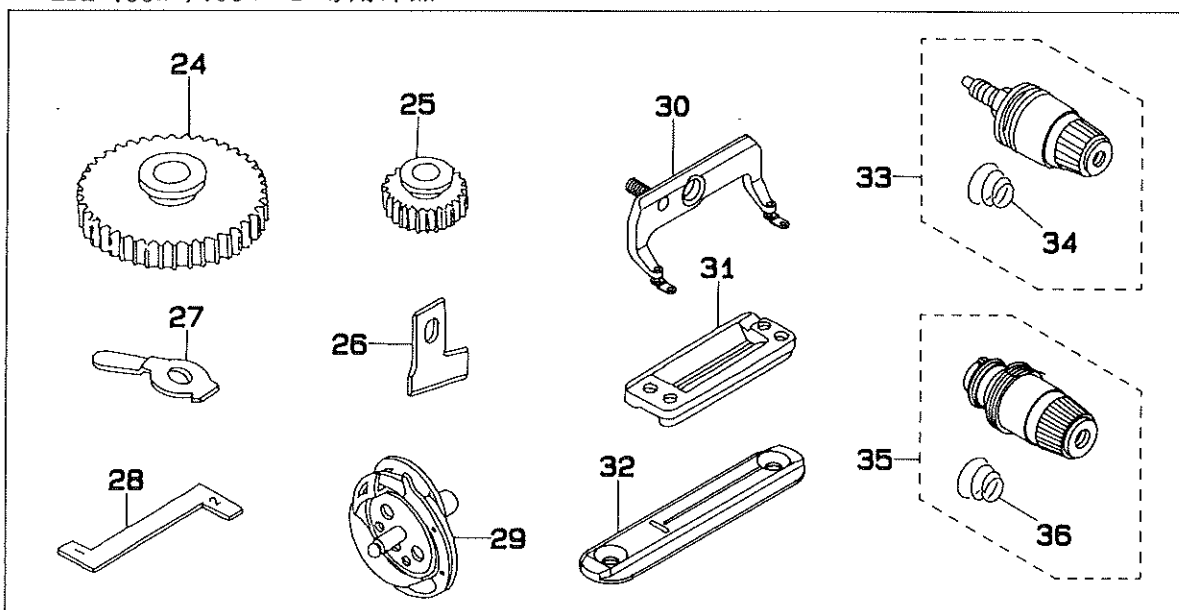

REF. NO	NOTE	PART NO.	DESCRIPTION	ヒ ン メ イ	Qty
1	#01	137-82107	HOOK TIMING GAUGE, K	カマ タイミンクゝ ケーｼゝ K	1
2		D1508-771-K00	WORK CLAMP CHECK (K)	オサエ K	1
3		137-82305	NEEDLE PLATE K	ハリイタ(K)	1
4		137-82057	HOOK CONNEC	カマ ケツコゝウ K	1
5		139-45159	THREAD TENSION COMPL. NO.1	タゝイ1 イトチヨウシ(ケツコゝウ)(K)	1
6		B3129-012-A00	TENSION SPRING	イトチヨウシハネ A	(1)
7		139-45258	THREAD TENSION COMPL. NO.3	タゝイ3 イトチヨウシ(ケツコゝウ)(K)	1
8		B3129-012-A00	TENSION SPRING	イトチヨウシハネ A	(1)
9	#02	137-59006	SPUR GEAR, 126	コウカン ハケルマ(126)	1
10	#02	137-59105	SPUR GEAR, 164	コウカン ハケルマ(164)	1
11	#02	137-58503	SPUR GEAR, 194	コウカン ハケルマ(194)	1
12	#02	137-58404	SPUR GEAR, 107	コウカン ハケルマ(107)	1
13		137-80903	GUIDE, 2	シツシ 2	1
14	#01	137-82107	HOOK TIMING GAUGE, K	カマ タイミンクゝ ケーｼゝ K	1
15		137-82057	HOOK CONNEC	カマ ケツコゝウ K	1
16		139-46454	WORK CLAMP CHECK 2 ASM.	オサエアシ(2)クミ	1
17		D1508-772-K00	WORK CLAMP CHECK (2K)	オサエ K	1
18		139-45159	THREAD TENSION COMPL. NO.1	タゝイ1 イトチヨウシ(ケツコゝウ)(K)	1
19		B3129-012-A00	TENSION SPRING	イトチヨウシハネ A	(1)
20		139-45258	THREAD TENSION COMPL. NO.3	タゝイ3 イトチヨウシ(ケツコゝウ)(K)	1
21		B3129-012-A00	TENSION SPRING	イトチヨウシハネ A	(1)
22		B2702-047-Q00	KNIFE 1"	メス 1インチ	1
23		137-82305	NEEDLE PLATE K	ハリイタ(K)	1
24	#02	137-58107	SPUR GEAR, 216	コウカン ハケルマ(216)	1
25	#02	137-58008	SPUR GEAR, 96	コウカン ハケルマ(96)	1
26		B2702-047-S00	KNIFE 1-1/4"	メス 1-1/4	1
27		137-81000	GUIDE, 3	シツシ 3	1
28	#01	137-82107	HOOK TIMING GAUGE, K	カマ タイミンクゝ ケーｼゝ K	1
29		137-82057	HOOK CONNEC	カマ ケツコゝウ K	1
30		139-46553	WORK CLAMP CHECK 3 ASM.	オサエアシ(3)クミ	1
31		D1508-773-K00	WORK CLAMP CHECK (3K)	オサエ K	1
32		137-82305	NEEDLE PLATE K	ハリイタ(K)	1
33		139-45159	THREAD TENSION COMPL. NO.1	タゝイ1 イトチヨウシ(ケツコゝウ)(K)	1
34		B3129-012-A00	TENSION SPRING	イトチヨウシハネ A	(1)
35		139-45258	THREAD TENSION COMPL. NO.3	タゝイ3 イトチヨウシ(ケツコゝウ)(K)	1
36		B3129-012-A00	TENSION SPRING A	イトチヨウシハネ A	(1)

Note (注記) #01...ACCESSORIES PART
#02...SELECTIVE PART(SEE PAGE 57)

付属品
選択部品 (57 ページ参照)

32. EXCLUSIVE PARTS FOR SUBCLASSES (LBH-794NK, 794NK-1)
 LBH-794NK, 794NK-1 専用部品

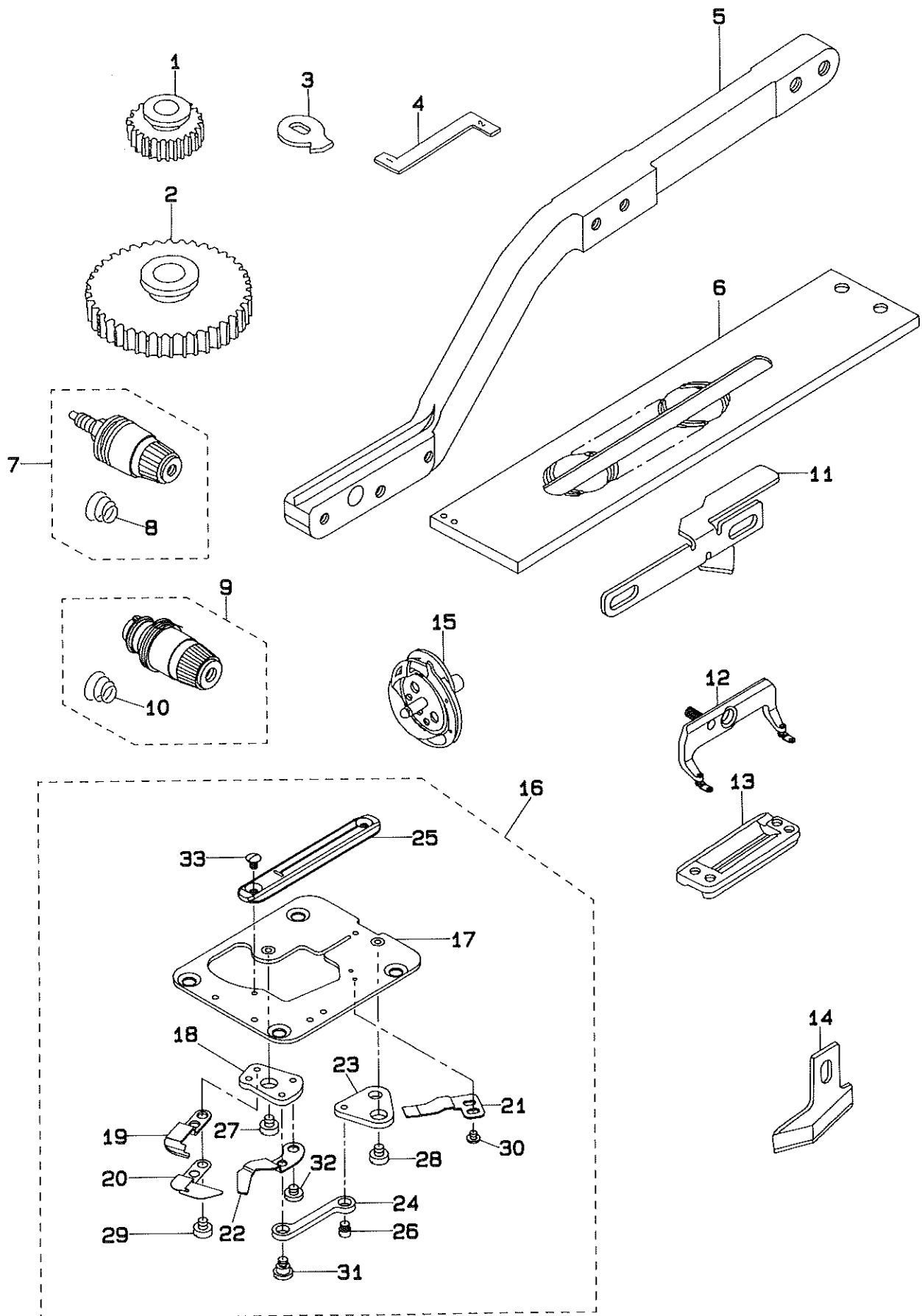

REF.NO	NOTE	PART NO.	DESCRIPTION	ヒンメイ	Qty
1		137-57406	SPUR GEAR, 81	コウカン ハク ^ル マ(81)	1
2		137-57505	SPUR GEAR, 256	コウカン ハク ^ル マ(256)	1
3		137-81109	GUIDE, 4	シジ(4)	1
4	#01	137-82107	HOOK TIMING GAUGE, K	カマ タイミンカ ^ケ -ジ ^ク K	1
5		139-26803	WORK CLAMP ARM 4	オチエ ウデ ^ク (4)	1
6		137-81208	WORK CLAMP CARRIER, 4	ヌノオクリ イタ(4)	1
7		139-45159	THREAD TENSION COMPL. NO.1	タ ^イ 11 イトチヨウジ(ケツコ ^ウ) (K)	1
8		B3129-012-A00	TENSION SPRING	イトチヨ-シハ ^ネ A	(1)
9		139-45258	THREAD TENSION COMPL. NO.3	タ ^イ 13 イトチヨウジ(ケツコ ^ウ) (K)	1
10		B3129-012-A00	TENSION SPRING	イトチヨ-シハ ^ネ A	(1)
11		139-33502	NEEDLE THREAD TRIMMER CAM 4	ウツイトキリ メス サト ^ウ カム(4)	1
12		139-46652	WORK CLAMP CHECK 4 ASM.	オチエアシ(4)クミ	1
13		D1508-774-K00	WORK CLAMP CHECK, K	オチエ	1
14		B2745-774-00B	KNIFE 1-1/2"	メス 1-1/2	1
15		137-82057	HOOK CONNEC	カマ ケツコ ^ウ K	1
16		139-35952	THROAT PLATE COMPL. (4K)	ハリイタ ^イ (ケツコ ^ウ) (4K)	1
17		139-35853	THROAT PLATE 4 ASM.	ハリイタ ^イ (クミ) (4)	(1)
18		139-34401	KNIFE FITTING BASE	シタイキリ メストリツケ ^イ	(1)
19		139-34500	DRIVING KNIFE	シタイキリ ト ^ウ メス	(1)
20		139-34609	BOBBIN THREAD GUIDE PLATE	シタイ カ ^イ ト ^イ	(1)
21		139-34708	FIXING KNIFE	シタイキリ コチメス	(1)
22		139-34807	BOBBIN THREAD PULLER	シタイ タク ^リ ウチ ^ク	(1)
23		139-34906	LINK B	シタイキリ リンク B	(1)
24		139-35002	LINK C	シタイキリ リンク C	(1)
25		137-82404	THROAT PLATE	ハリイタ(4K)	(1)
26		D2522-232-D00	PIN	ツマミアシ イタカム ヒ ^ン	(1)
27		SS-6110430-TP	SCREW 11/64-40 L= 4.0	ヒラネジ ^ク 11/64-40 L=4	(1)
28		SS-6110430-TP	SCREW 11/64-40 L= 4.0	ヒラネジ ^ク 11/64-40 L=4	(1)
29		SS-6110480-SP	SCREW 11/64-40 L=4.3	ヒラネジ ^ク 11/64-40 L=4.3	(2)
30		SS-4080310-SP	SCREW 1/8-44 L=3.4	ナ ^ハ ネジ ^ク 1/8-44 L=3.4	(2)
31		SD-0640321-SP	HINGE SCREW D= 6.35 H= 3.2	タ ^ン ネジ ^ク D=6.35 H=3.2	(1)
32		SS-7110340-SP	SCREW 11/64-40 L= 3.2	マルヒラネジ ^ク 11/64-40 L= 3.2	(1)
33		SS-2090530-SP	SCREW 9/64-40 L= 4.8	マルサ ^ラ ネジ ^ク 9/64-40 L=4.8	(2)

Note (注記) #01...ACCESSORIES PART

付属品

33. TAPE FEEDER COMPONENTS (Special order part)
 テープ巻装置 (特別注文部品)

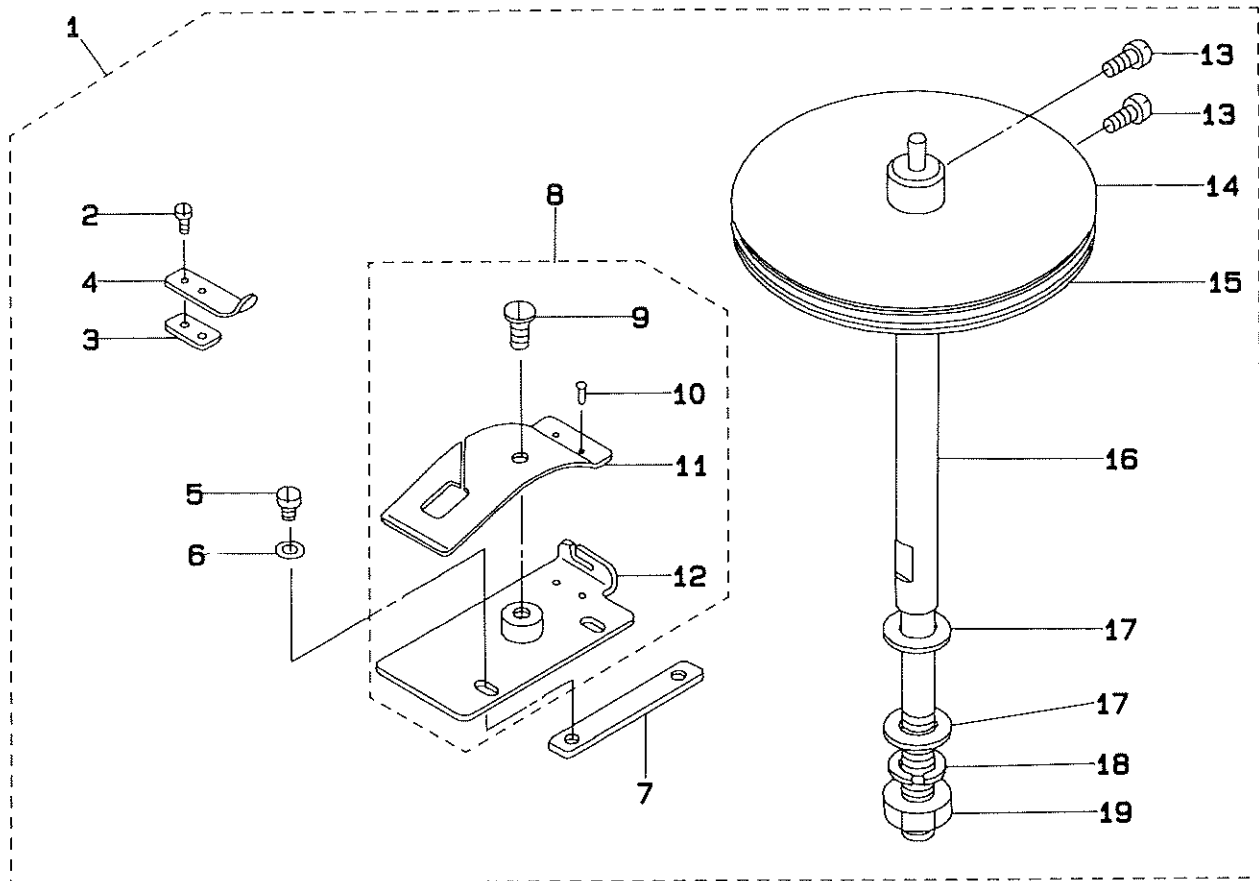

REF.NO	NOTE	PART NO.	DESCRIPTION	ヒ ャ メ イ	Qty
1		137-85654	TAPE FEEDER ASM.	テープマキシツク (クミ)	1
2		SS-6060210-SP	SCREW 3/32-56 L= 1.9	ヒラネジ 3/32-56 L=1.9	(2)
3		B9205-761-000	SPACER FOR TAPE RETAINER	テープ オサエ スパ-サ-	(1)
4		B9207-761-000	TAPE RETAINER SPRING	テープ オサエハネ	(1)
5		SS-7090510-SP	SCREW 9/64-40 L= 4.6	マルヒラネジ 9/64-40 L=4.6	(2)
6		WP-0450000-SD	WASHER 4.5X8X0.5	ヒラサカガネ 4.5X8X0.5	(2)
7		137-85308	SPACER	テープアンナイハン スパ-サ	(1)
8		137-85266	TAPE GUIDE PLATE CONNEC	テープアンナイハン (ケツコウ)	(1)
9		SS-5110740-TP	SCREW 11/64-40 L= 6.5	トラスネジ 11/64-40 L=6.5	(1)
10		B9208-761-000	SET PIN	テープアンナイハネ トメビョ-	(2)
11		B9203-761-000	SPRING	テープ アンナイイタ ハネ	(1)
12		137-85258	TAPE GUIDE PLATE ASM.	テープアンナイハン (クミ)	(1)
13		SS-4090810-SP	SCREW 9/64-40 L=8	ナハネジ 9/64-40 L=8	(2)
14		137-85456	TAPE ATTACHMENT SUPPORT PLATE	テープマキ ウケイタ (ケツコウ)	(2)
15		B9205-047-000	ADJUSTING FELT	テープマキ チョ-セツ フェルト	(2)
16		137-85605	REINFORCING TAPE ATTACHMENT	テープマキシツク	(1)
17		WP-0850002-SC	WASHER 8.5X18X1.6	ヒラサカガネ 8.5X18X1.6	(2)
18		WS-0902010-KN	SPRING WASHER 9.0X15.0X2.0	ハネサカガネ 9X15X2	(1)
19		NS-6200710-SN	NUT 5/16-18	ロツカクナツト 5/16-18	(1)

34. CORRELATION TABLE OF V-BELT & MOTOR PULLEY
Vベルト・モータープーリー関連表

FOR GENERAL-PURPOSE MOTOR 汎用モータ用

Sewing speed 回転数 (s.p.m)	Frequency 周波数 (Hz)	Motor pulley				V-belt	
		Axial diameter φ14 軸径	φ19.05	φ12.7	φ15.88	For High-speed 高速側	For low-speed 低速側
4000	50	*13769104	*13769906	—	—	*MTJVM006200	MTJVM005400
	60	*13769500	*13770300	*13771506	—	MTJVM006000	MTJVM005300
3600	50	13769203	*03770003	—	—	MTJVM006000	MTJVM005300
	60	13769609	*13770409	13771605	—	MTJVM005800	MTJVM005300
3300	50	13769302	*13770102	—	13770904	MTJVM006000	MTJVM005400
	60	13769708	*13770508	*13770706	—	MTJVM005800	MTJVM005300
3000	50	13769401	*13770201	—	*13771001	MTJVM005900	MTJVM005400
	60	13769807	*13770607	*13770805	—	MTJVM005700	MTJVM005300

*Special specification parts 特別仕様部品

FOR ELECTRONIC-STOP MOTOR Eモータ用

Sewing speed 回転数 (s.p.m)	Frequency 周波数 (Hz)	Motor pulley モータープーリー	Outside diameter of the motor pulley モータープーリー 外径 (mm)	V-belt Vベルト
4000	50	*MTSP0095080	100	MTJVM005600
	60	*MTSP0080080	85	MTJVM005600
3600	50	MTSP0085080	90	MTJVM005600
	60	MTSP0070080	75	MTJVM005500
3300	50	MTSP0080080	85	MTJVM005600
	60	MTSP0065080	70	MTJVM005500
3000	50	MTSP0075080	80	MTJVM005600
	60	MTSP0060080	65	MTJVM005500

*Special specification parts 特別仕様部品

35. TABLE OF EXCHANGING GAUGE
交換ゲージ一覧表

TABLE OF CHANGING GEARS 交換歯車一覧表

1. Small gear 小歯車			2. Larger gear 大歯車	
				
Set 組	Stitch No. 針数	Part No. 品番	Stitch No. 針数	Part No. 品番
A	56	13756200	370	13756309
B	60	13756408	347	13756507
C	64	13756606	326	13756705
D	68	13756804	306	13756903
E	72	13757000	288	13757109
F	76	13757208	271	13757307
G	81	13757406	256	13757505
H	86	13757604	242	13757703
I	91	13757802	228	13757901
J	96	13758008	216	13758107
K	101	13758206	204	13758305
L	107	13758404	194	13758503
M	113	13758602	183	13758701
N	119	13758800	174	13758909
O	126	13759006	164	13759105
P	133	13759204	156	13759303
Q	140	13759402	148	13759501

TABLE SHOWING PARTS USED IN CONNECTION WITH KNIVES ヌス関連表

No.	Knife ヌス		Work clamp check 押え	Presser foot asm. 押え足(組)	Throat plate 針板
	Size (mm)	Part No. 品番	Part No. 品番	Part No. 品番	Part No. 品番
					
1	1/4" (6.35)	B2702-047-F00	B1552-781-000 D1508-771-K00	→ 13926654	13739107 13782305
2	3/8" (9.53)	B2702-047-K00			
3	1/2" (12.7)	B2702-047-L00			
4	9/16" (14.29)	B2702-047-V00			
5	5/8" (15.88)	B2702-047-M00			
6	3/4" (19.05)	B2702-047-N00			
7	7/8" (22.23)	B2702-047-P00	B1552-782-000 D1508-772-K00	→ 13946454	13780408 13782404
8	1" (25.4)	B2702-047-Q00			
9	1.1/4" (31.75)	B2702-047-S00	B1552-783-000 D1508-773-K00	→ 13946553	
10	1.3/8" (34.9)	B2745-774-00A	B1552-784-000 D1508-774-K00	→ 13946652	
11	1.1/2" (38.1)	B2745-774-00B			

Note (注) Standard model machine is used as the standard for work clamp check and throat plate.
押えと針板は標準機種を基準にしています。
Upper side of presser foot and throat plate number is specified for type s and lower side is for type k.
押えと針板は上段がSタイプ用、下段がKタイプ用となっています。

NUMERICAL INDEX OF PARTS

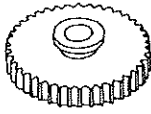
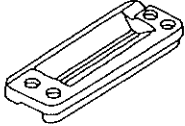
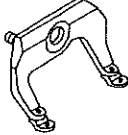
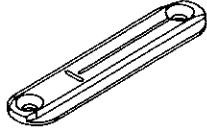
索引

PART NO 品番	PAGE 頁	REF NO	PART NO 品番	PAGE 頁	REF NO	PART NO 品番	PAGE 頁	REF NO	PART NO 品番	PAGE 頁	REF NO
139-00550	2	3	139-30102	24	46	139-38303	32	45			
139-00600	4	48	139-30201	24	13	139-38402	32	37			
139-00709	4	55	139-30300	24	33	139-38501	32	38			
139-00808	4	16	139-30904	14	41	139-38600	32	14			
139-00857	4	10	139-31001	14	20	139-38709	32	39			
139-00907	6	40	139-31100	14	22	139-39459	16	65			
139-00956	6	37	139-31209	16	71	139-39608	16	68			
139-01004	6	10	139-31308	16	42	139-39707	16	67			
139-01053	6	9	139-31407	16	44	139-39806	16	57			
139-01152	6	2	139-31506	16	45	139-39905	16	59			
139-01152	48	43	139-31605	16	48	139-40051	34	29			
139-01160	6	1	139-31803	16	2	139-40150	34	38			
139-01178	48	40	139-31902	16	3	139-40259	34	47			
139-01319	32	7	139-32009	16	4	139-40606	30	18			
139-01368	32	1	139-32108	16	5	139-40705	36	50			
139-01400	4	47	139-32207	16	6	139-40804	36	32			
139-01459	4	22	139-32306	16	7	139-40903	36	42			
139-01509	6	45	139-32405	16	8	139-41000	36	49			
139-01558	6	44	139-32504	16	9	139-41158	36	24			
139-02606	42	1	139-32603	16	10	139-41208	36	47			
139-02804	46	23	139-32702	16	11	139-41257	36	43			
139-03554	42	8	139-32801	16	12	139-41307	36	46			
139-20400	2	41	139-32959	16	13	139-41455	36	5			
139-20509	2	44	139-32967	16	1	139-41463	36	1			
139-20608	10	45	139-33106	16	14	139-41505	36	3			
139-20707	20	53	139-33205	16	15	139-41604	36	67			
139-22000	4	52	139-33304	14	39	139-41653	36	66			
139-22109	2	37	139-33403	16	50	139-41703	36	68			
139-22208	2	46	139-33502	50	14	139-41802	36	74			
139-22802	8	4	139-33502	54	11	139-43303	6	32			
139-22901	8	16	139-33601	16	52	139-44103	48	9			
139-23008	8	52	139-34252	20	2	139-44202	48	10			
139-23107	8	1	139-34260	20	1	139-44301	48	8			
139-23206	22	42	139-34401	20	3	139-44400	48	4			
139-23354	22	48	139-34401	50	24	139-44509	48	5			
139-23362	22	47	139-34401	54	18	139-45159	52	5			
139-24154	10	31	139-34500	20	4	139-45159	52	18			
139-24303	10	13	139-34500	50	25	139-45159	52	33			
139-24402	10	46	139-34500	54	19	139-45159	54	7			
139-24501	10	42	139-34609	20	5	139-45258	52	7			
139-24600	10	37	139-34609	50	26	139-45258	52	20			
139-24709	10	32	139-34609	54	20	139-45258	52	35			
139-24808	12	41	139-34708	20	6	139-45258	54	9			
139-24907	12	34	139-34708	50	27	139-46454	50	3			
139-25003	12	12	139-34708	54	21	139-46454	52	16			
139-25102	10	39	139-34807	20	7	139-46553	50	10			
139-25706	14	23	139-34807	50	28	139-46553	52	30			
139-25805	14	18	139-34807	54	22	139-46652	50	18			
139-25904	14	19	139-34906	20	8	139-46652	54	12			
139-26050	14	37	139-34906	50	29						
139-26209	14	9	139-34906	54	23						
139-26308	14	15	139-35002	20	9						
139-26407	14	26	139-35002	50	30						
139-26654	14	47	139-35002	54	24						
139-26704	14	50	139-35101	20	19						
139-26803	50	21	139-35200	20	20						
139-26803	54	5	139-35309	20	46						
139-26902	18	16	139-35408	20	39						
139-27306	18	12	139-35507	20	21						
139-27405	18	36	139-35705	20	22						
139-27504	18	34	139-35853	50	23						
139-27603	18	35	139-35853	54	17						
139-27702	18	6	139-35861	50	22						
139-27801	18	14	139-35952	54	16						
139-27900	18	29	139-36109	28	52						
139-27959	18	26	139-36307	30	27						
139-28007	18	32	139-36406	28	9						
139-28700	22	37	139-36505	28	12						
139-28809	22	32	139-36604	28	33						
139-28908	22	21	139-36703	28	37						
139-29005	22	34	139-36851	28	51						
139-29104	36	52	139-37057	28	63						
139-29203	36	55	139-37065	28	62						
139-29302	36	53	139-37164	28	40						
139-29906	24	38	139-37206	28	73						
139-30003	24	40	139-37305	28	39						

JUKI

JUKI CORPORATION

JUKI 株式会社

お問い合わせ、ご相談は
To order or for further
information,
please contact:

◇このパーツリストは商品改良のため予告なく変更する場合があります。

◆The description covered in this parts list is subject to change for improvement of the commodity without notice.

◇このパーツリストは、1993年12月現在のJUKI仕様で編集・印刷したものです。

◆ This parts list is edited and printed in accordance with the product specifications as of December 1993.